



TOP 4

## Sanierung Mühlburg

Stand der baulichen Maßnahmen und Planungen



## SSP Mühlburg - Sachstand

- Entsprechend Abwicklung Baumaßnahmen erneuter **Aufstockungsantrag für 2014** vorgesehen
- Förderrahmen: rd. 5,6 Mio. Euro  
Städtebaufördermittel rd. 3,4 Mio. Euro

# SSP Mühlburg - Straßenbaumaßnahmen

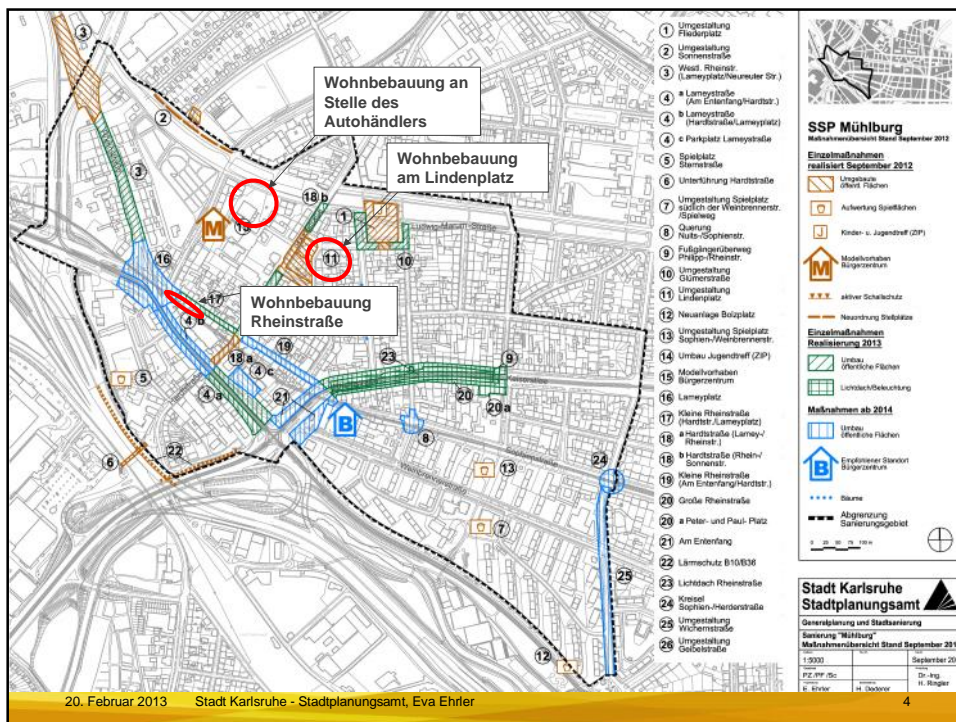
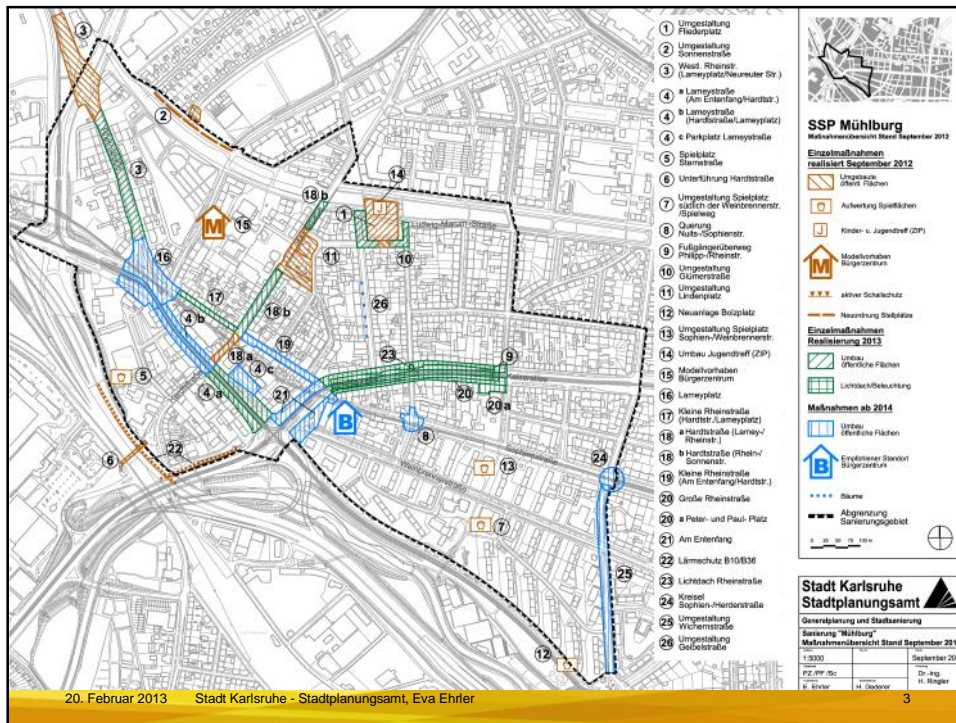



TOP 5

# Sanierung Mühlburg

Baumaßnahmen im öffentlichen Straßenraum  
Teil 1: Stand der Planungen

## Stand der Planungen: Übersicht

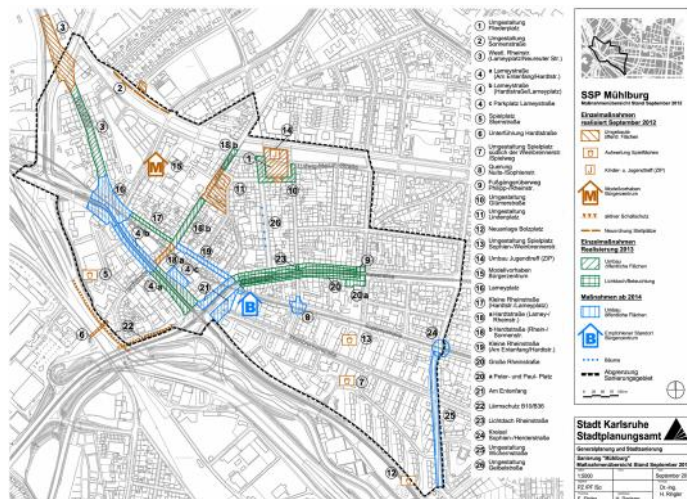



## Stand der Planungen: „Große“ Rheinstraße

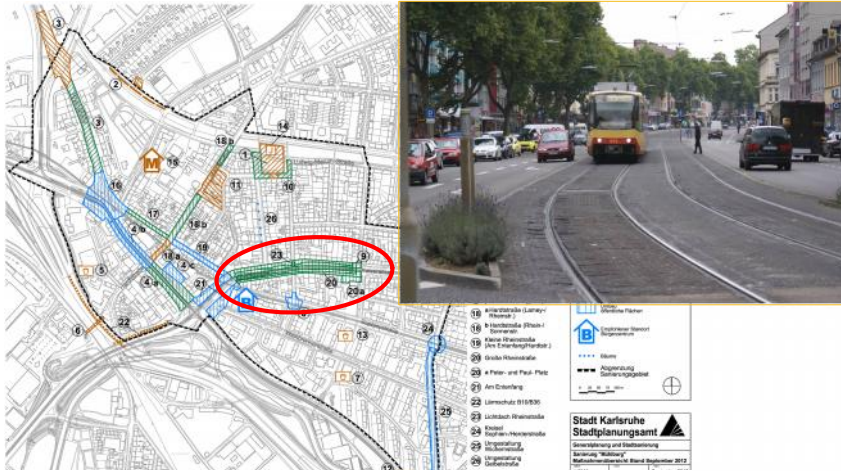

„Große“ Rheinstraße zwischen Philipstraße/Am Entenfang

## Stand der Planungen: „Große“ Rheinstraße



## Stand der Planungen: „Große“ Rheinstraße



Visualisierung:  
GERHARDT  
stadtplaner.architekten,  
Karlsruhe

Blick in die Rheinstraße von Rheinstraße Ecke Sophienstraße

## Stand der Planungen: „Große“ Rheinstraße



Visualisierung:  
GERHARDT  
stadtplaner.architekten,  
Karlsruhe

Rheinstraße Ecke Geibelstraße

## Stand der Planungen: „Große“ Rheinstraße



**Bankmodell Miramondo**

## Peter-und-Paul-Platz

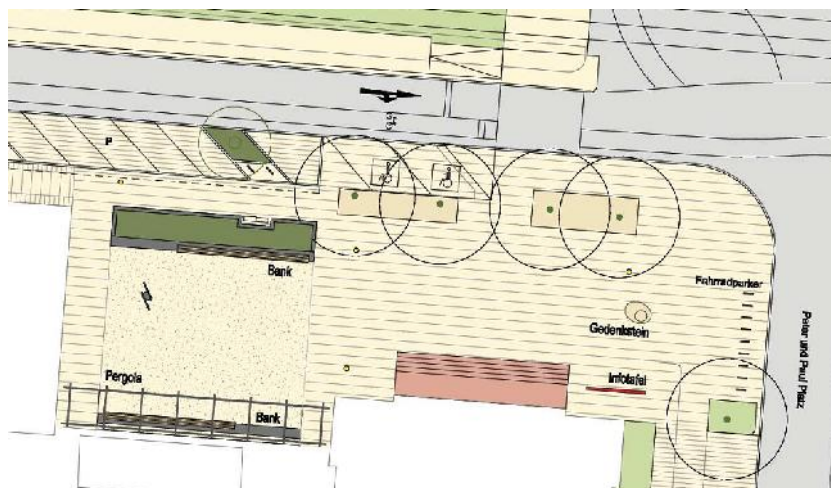



## Peter-und-Paul-Platz

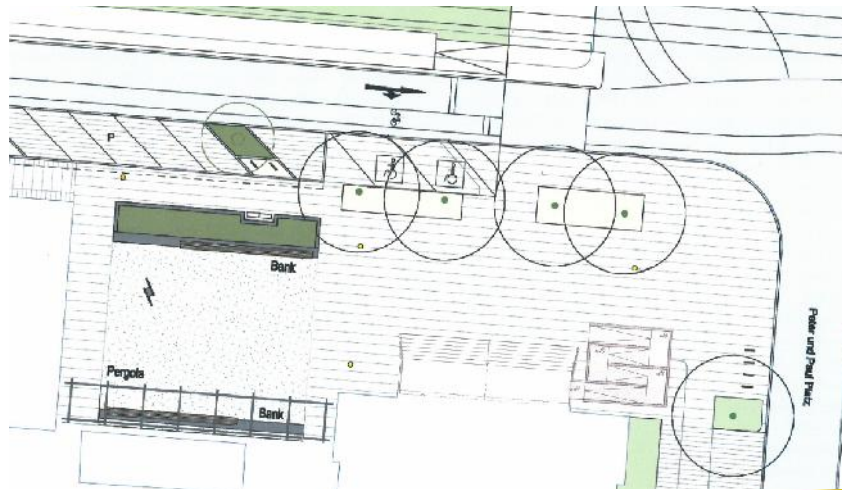

## Stand der Planungen: „Kleine“ Rheinstraße

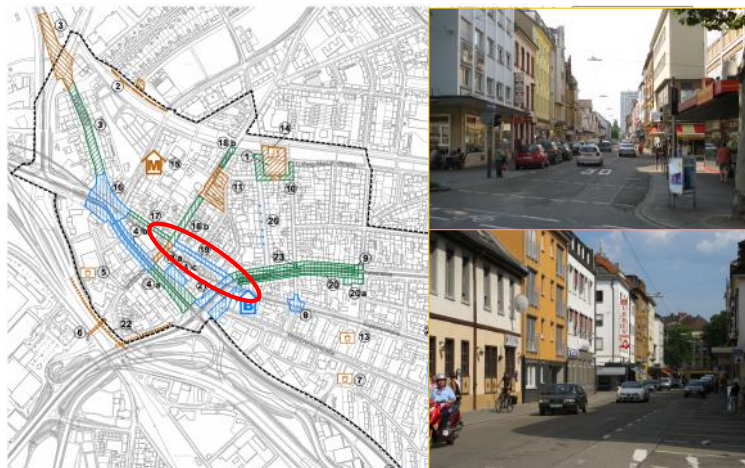

„Kleine“ Rheinstraße zwischen Am Entenfang/Hardtstraße

## Stand der Planungen: „Kleine“ Rheinstraße



## Stand der Planungen: „Kleine“ Rheinstraße



Beispiel Arnberg  
Foto:  
Pesch und Partner, Stuttgart



## Stand der Planungen: „Kleine“ Rheinstraße



## Stand der Planungen: Hardtstraße



**Hardtstraße zwischen Lameystraße/Stösserstraße**

## Hardtstraße





Mittelinsel Bereich Lindenplatz



Hardtstraße heute: Wenig Grün



Beispiel für Schutzstreifen



Pflanzung von sieben Bäumen im Bereich zwischen Rheinstraße und Lindenplatz

20. Februar 2013 Stadt Karlsruhe - Stadtplanungsamt, Dr. Jan Riel

19

## Stand der Planungen: Hardtstraße





**SSP Mühlburg**  
Maßnahmenplan vom September 2013

Maßnahmenplan  
Stand: September 2013



**Stadt Karlsruhe**  
Stadtplanungsamt  
Sachbereich Stadtentwicklung  
Bismarck-Walldamm  
76183 Karlsruhe  
Telefon: 07141 201-2200  
E-Mail: stadtplanungsamt@karlsruhe.de

**Umbau geplant bis Höhe Stösserstraße im Rahmen Deckenerneuerung**

20. Februar 2013 Stadt Karlsruhe - Stadtplanungsamt, Dr. Jan Riel / Andrea Thielemann

20



## Stand der Planungen: Hardt-/Lameystraße

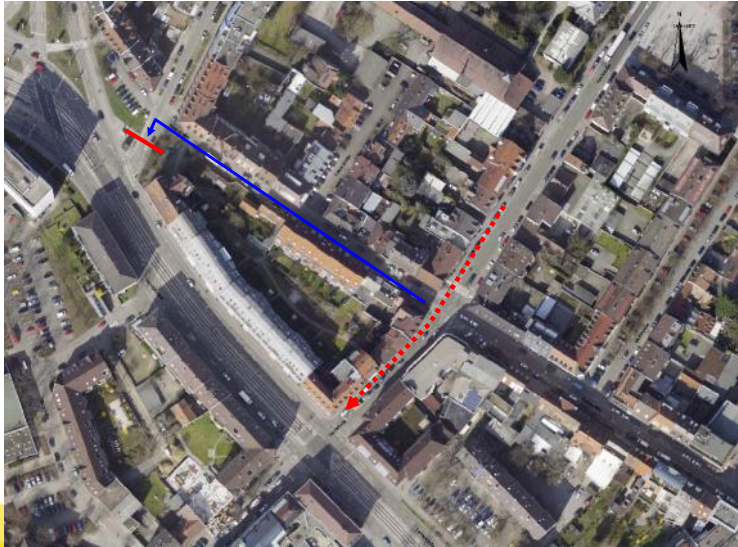

20. Februar 2013 Stadt Karlsruhe - Stadtplanungsamt, Dr. Jan Riel / Andrea Thielemann

21

## Stand der Planungen: Hardt-/Lameystraße



„Sofortmaßnahme:  
Einstreifige Verkehrsführung  
→ Bessere Sichtverhältnisse

20. Februar 2013 Stadt Karlsruhe - Stadtplanungsamt, Dr. Jan Riel / Andrea Thielemann

22



## Stand der Planungen: Hardt-/Lameystraße



20. Februar 2013 Stadt Karlsruhe - Stadtplanungsamt, Dr. Jan Riel / Andrea Thielemann

23

## Stand der Planungen: Hardt-/Lameystraße



20. Februar 2013 Stadt Karlsruhe - Stadtplanungsamt, Dr. Jan Riel / Andrea Thielemann

24

### Stand der Planungen: Hardt-/Lameystraße



### Stand der Planungen: Hardt-/Lameystraße





## Stand der Planungen: Hardt-/Lameystraße

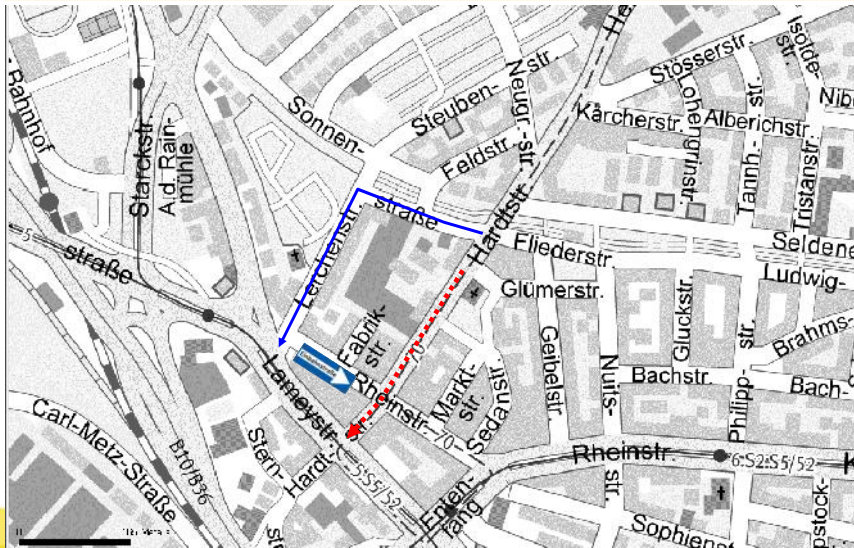

## Stand der Planungen: Lameyplatz

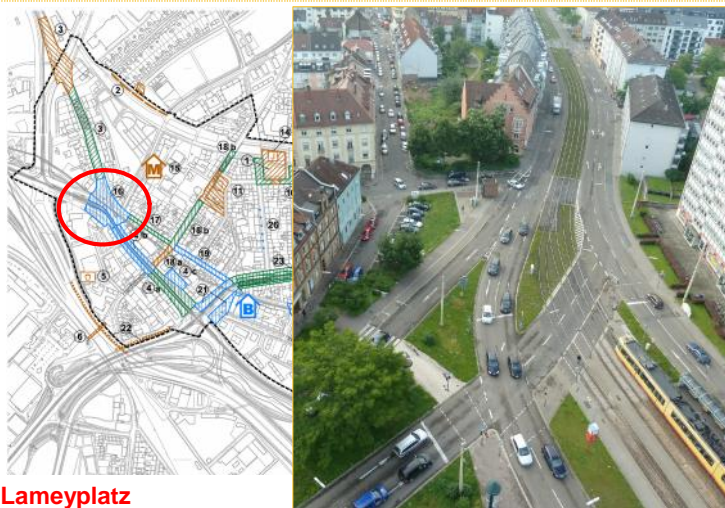

Lameyplatz



