Stadt Karlsruhe
Amt für Stadtentwicklung – Statistikstelle

Statistik aktuell
Tourismus

Ankommende Gäste und Übernachtungen in Karlsruhe im November 2023

Karlsruhe

Erläuterungen

Grundlage für die Ergebnisse sind die Daten der Beherbergungsstatistik des Statistischen Landesamtes Baden-Württemberg. Seit Januar 2012 werden Beherbergungsstätten mit zehn und mehr Betten sowie Campingplätze mit zehn und mehr Stellplätzen zur vorübergehenden Beherbergung (unter zwei Monaten) von Gästen erfasst. Bei den hier veröffentlichten Zahlen handelt es sich um vorläufige Ergebnisse, die sich aufgrund nachträglicher Meldungen im Jahresverlauf noch verändern können.

Hinweis zur Tourismusstatistik in Karlsruhe

Die politischen und gesellschaftlichen Einschränkungen des öffentlichen Lebens aufgrund der Corona-Pandemie hatten zwischen Frühjahr 2020 und Sommer 2022 große Auswirkungen auf die Karlsruher Tourismusbranche. Während der Geltungsdauer der gesetzlichen Einschränkungen durch die Corona-Verordnung der Landesregierung durfte eine Beherbergung zeitweise nur „ausnahmsweise zu geschäftlichen, dienstlichen oder, in besonderen Härtefällen, zu privaten Zwecken“ erfolgen. Im ersten Halbjahr 2021 mussten viele Betriebe ganz oder überwiegend geschlossen bleiben. Wenngleich es seit Ende Mai 2021 keine gesetzlichen Beschränkungen für die Unterbringung von Übernachtungsgästen mehr gab, so erholten sich die Gäste- und Übernachtungszahlen trotzdem nur langsam. Seit Sommer 2022 werden wieder deutlich mehr Ankünfte und Übernachtungen in Karlsruher Beherbergungsbetrieben registriert, seit Juni 2023 liegen die monatlichen Tourismuszahlen sogar über dem Vor-Corona-Niveau. So schloss Karlsruhe das touristische Sommerhalbjahr (Mai bis Oktober) 2023 mit einem positiven Ergebnis ab. Verglichen mit der Sommersaison 2019 lagen die Ankünfte um 3 % und die Übernachtungen um 5,3 % im Plus und damit auch über dem Landesergebnis (+ 0,2 % bei den Ankünften und + 1,8 % bei den Übernachtungen). Nach den vorläufigen amtlichen Zahlen gab es bei den Karlsruher Übernachtungszahlen auch von Januar bis November 2023 ein leichtes Plus von 0,1 % gegenüber den Zahlen des Vergleichszeitraumes von 2019. Im November 2023 konnte die Zahl der Übernachtungen erstmals wieder seit 2019 die Eine-Million-Marke (1.064.058 Übernachtungen) überschreiten.

Impressum

Stadt Karlsruhe
Amt für Stadtentwicklung
Zähringerstraße 61
76133 Karlsruhe

Leiter:
Christoph Riedel

Bereich:
Statistikstelle
Andrea Rosemeier

Bearbeitung:
Matthias Deubel

Layout:
Stefanie Groß

Telefon: 0721 133-1230
Fax: 0721 133-1239
E-Mail: statistik@karlsruhe.de
Internet: statistik.karlsruhe.de

Stand:
Januar 2024

© Stadt Karlsruhe
Alle Rechte vorbehalten. Ohne ausdrückliche Genehmigung des Herausgebers ist es nicht gestattet, diese Veröffentlichung oder Teile daraus zu vervielfältigen oder in elektronischen Systemen anzubieten.

Ankünfte und Übernachtungen in Karlsruhe

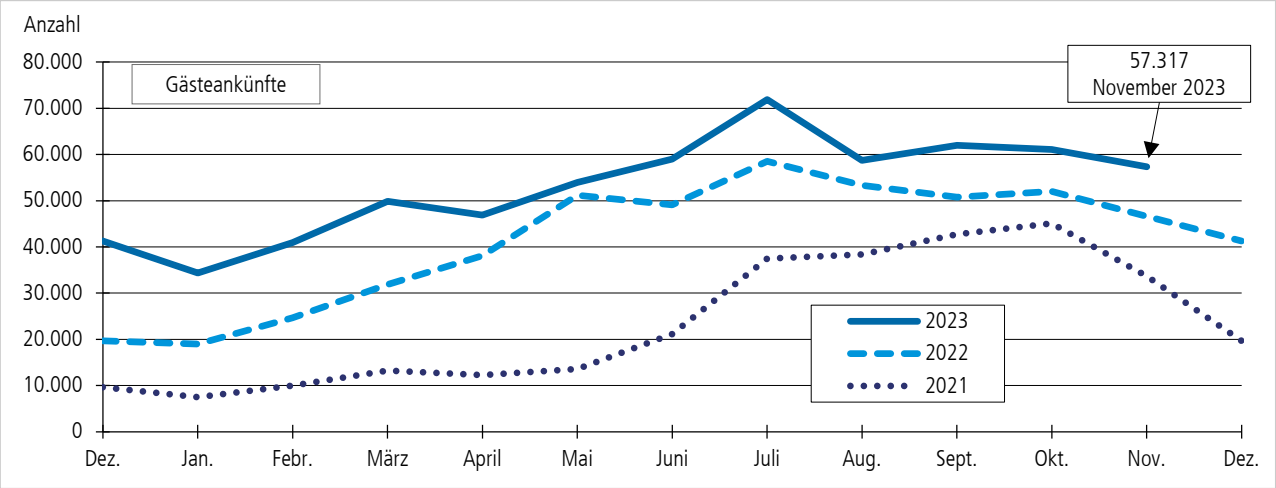

Stadt Karlsruhe – Amt für Stadtentwicklung | Statistik aktuell – Tourismus im November 2023.

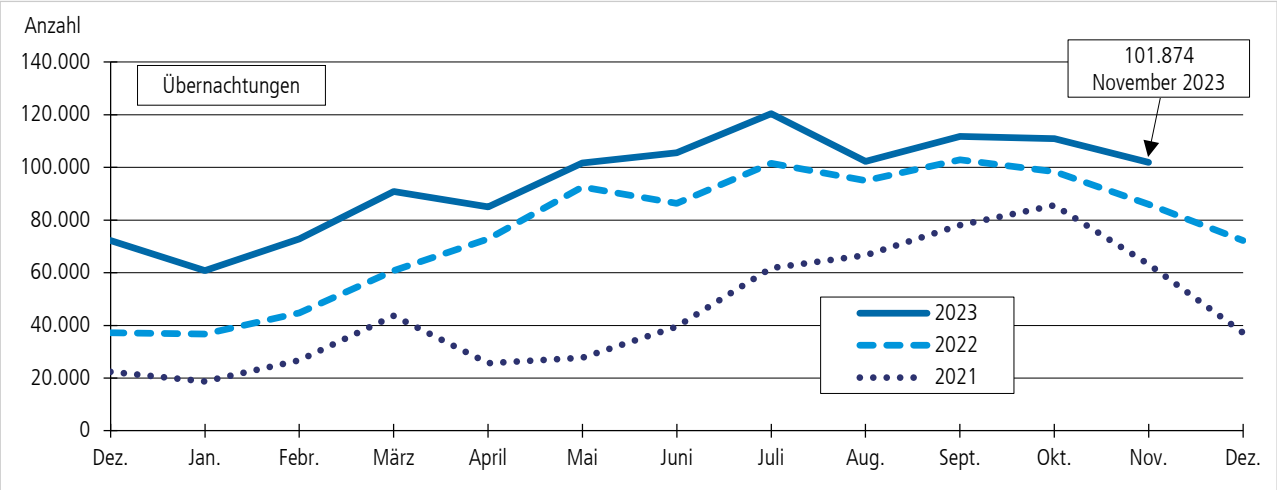

Stadt Karlsruhe – Amt für Stadtentwicklung | Statistik aktuell – Tourismus im November 2023.

Monatsergebnis	November 2023	November 2022
Anzahl der Betriebe	67	60
Anzahl der Schlafgelegenheiten	8.532	6.745
Auslastung der Schlafgelegenheiten (in %)	39,8	41,9
Aufenthaltsdauer (in Tagen)	1,8	1,8
Nur bei Betrieben[1] mit mindestens 25 Gästezimmern		
Anzahl der Gästezimmer	3.969	3.376
Gästezimmerauslastung (in %)	63,1	64,3

Jahresergebnis	2023 insgesamt	Veränderung zum Vorjahreszeitraum	
		absolut	in %
Ankünfte insgesamt	595.942	120.663	25,4
davon Gäste			
aus Deutschland	476.667	94.118	24,6
aus dem Ausland	119.275	26.545	28,6
Übernachtungen insgesamt	1.064.058	186.312	21,2
davon Gäste			
aus Deutschland	841.136	138.465	19,7
aus dem Ausland	222.922	47.847	27,3

1 Nur Hotelleriebetriebe: Hotels, Hotels garnis, Pensionen, Gasthöfe. Ohne sonstige Betriebe.

Stadt Karlsruhe – Amt für Stadtentwicklung | Statistik aktuell – Tourismus im November 2023.

Ankünfte in Karlsruhe im November nach Herkunft[1]

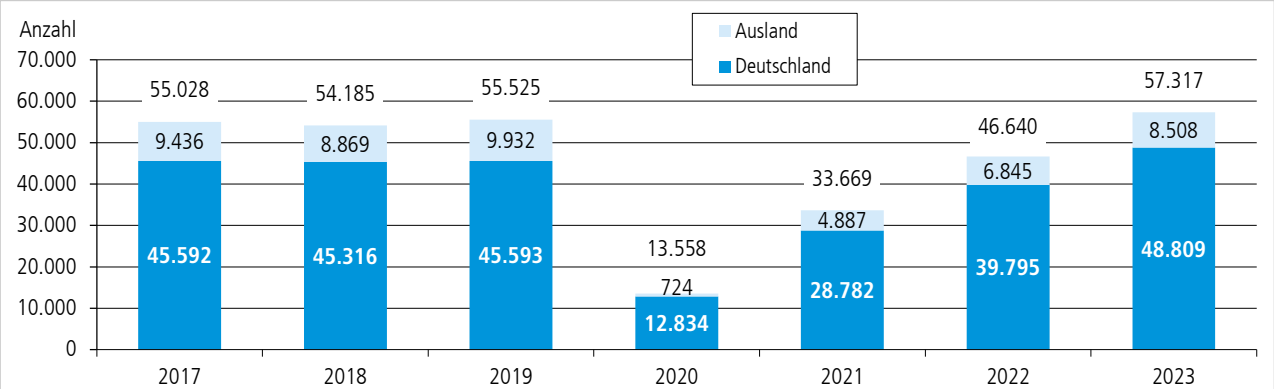

1 Ausland inklusive Ankünfte von Personen ohne Regionalzuordnung.
Stadt Karlsruhe – Amt für Stadtentwicklung | Statistik aktuell – Tourismus im November 2023.

Übernachtungen in Karlsruhe im November nach Herkunft[1]

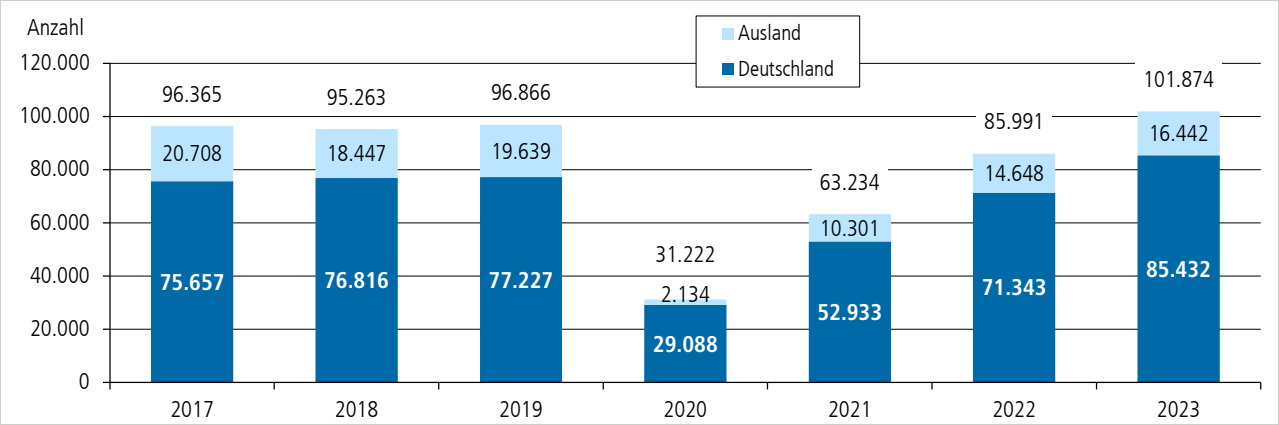

1 Ausland inklusive Übernachtungen von Personen ohne Regionalzuordnung.
Stadt Karlsruhe – Amt für Stadtentwicklung | Statistik aktuell – Tourismus im November 2023.

Ankünfte und Übernachtungen in Karlsruhe im November: Veränderung zum Vorjahresmonat

Herkunftsgebiet		2018 zu 2017	2019 zu 2018	2020 zu 2019	2021 zu 2020	2022 zu 2021	2023 zu 2022
Ankünfte							
Ausland[1]	Anzahl	-567	1.063	-9.208	4.163	1.958	1.663
	%	-6,0	12,0	-92,7	575,0	40,1	24,3
Deutschland	Anzahl	-276	277	-32.759	15.948	11.013	9.014
	%	-0,6	0,6	-71,9	124,3	38,3	22,7
Insgesamt	**Anzahl**	**-843**	**1.340**	**-41.967**	**20.111**	**12.971**	**10.677**
	%	**-1,5**	**2,5**	**-75,6**	**148,3**	**38,5**	**22,9**
Übernachtungen							
Ausland[1]	Anzahl	-2.261	1.192	-17.505	8.167	4.347	1.794
	%	-10,9	6,5	-89,1	382,7	42,2	12,2
Deutschland	Anzahl	1.159	411	-48.139	23.845	18.410	14.089
	%	1,5	0,5	-62,3	82,0	34,8	19,7
Insgesamt	**Anzahl**	**-1.102**	**1.603**	**-65.644**	**32.012**	**22.757**	**15.883**
	%	**-1,1**	**1,7**	**-67,8**	**102,5**	**36,0**	**18,5**

1 Ausland inklusive Ankünfte von Personen ohne Regionalzuordnung.
Stadt Karlsruhe – Amt für Stadtentwicklung | Statistik aktuell – Tourismus im November 2023.

Ankünfte in Karlsruhe von Januar bis November

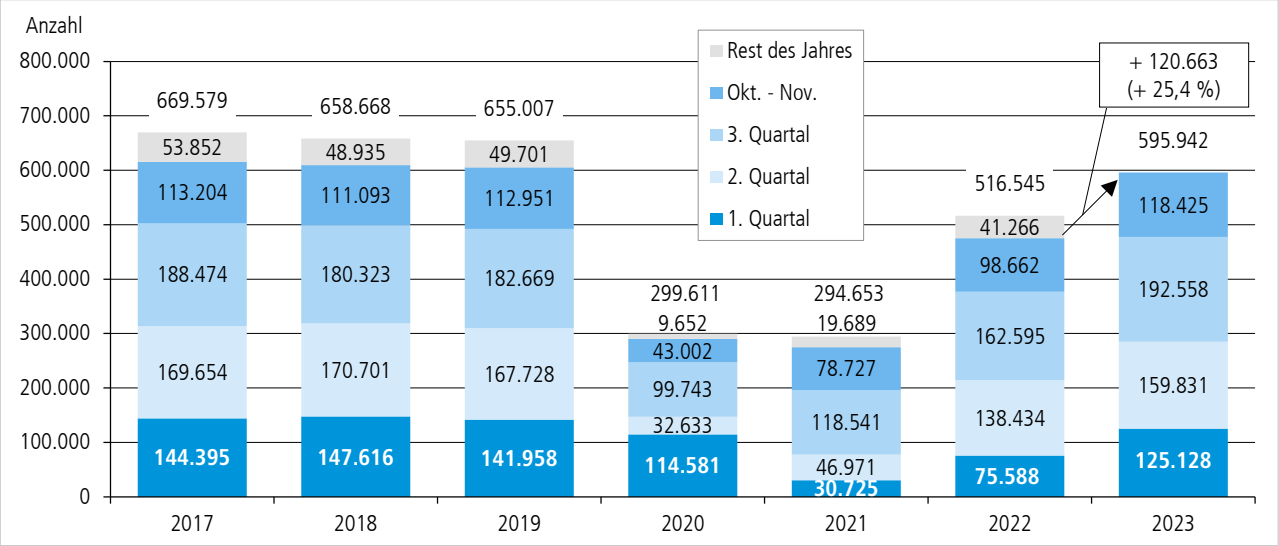

Stadt Karlsruhe – Amt für Stadtentwicklung | Statistik aktuell – Tourismus im November 2023.

Übernachtungen in Karlsruhe von Januar bis November

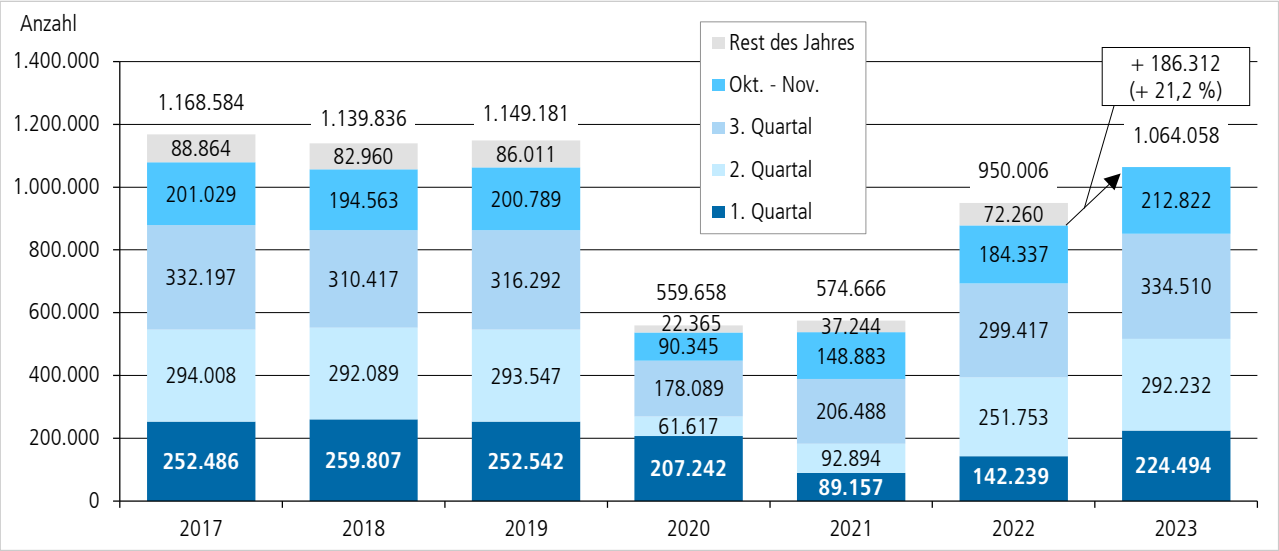

Stadt Karlsruhe – Amt für Stadtentwicklung | Statistik aktuell – Tourismus im November 2023.

Tourismus in Karlsruhe im November 2023 nach Betriebsart

Betriebsart	Ankünfte		Übernachtungen		Durchschnittliche Verweildauer	Auslastung der Schlafgelegenheiten
	November	2023 insgesamt	November	2023 insgesamt		
	Anzahl				in Tagen	in %
Hotel	27.926	289.603	46.258	479.649	1,7	44,7
Hotel garni/Pension	23.999	231.406	43.172	422.313	1,8	40,5
Gasthof	689	9.136	1.647	21.043	2,4	24,6
Sonstige Betriebe[1]	4.703	65.797	10.797	141.053	2,3	27,5
Insgesamt	**57.317**	**595.942**	**101.874**	**1.064.058**	**1,8**	**39,8**

1 „Parahotellerie": Erholungsheim, Sportschule, Jugendherberge, Naturfreundehaus, Campingplatz und Ferienwohnungen.
Stadt Karlsruhe – Amt für Stadtentwicklung | Statistik aktuell – Tourismus im November 2023.

Übernachtungen in Karlsruhe von Januar bis November 2023 nach Herkunftsländern

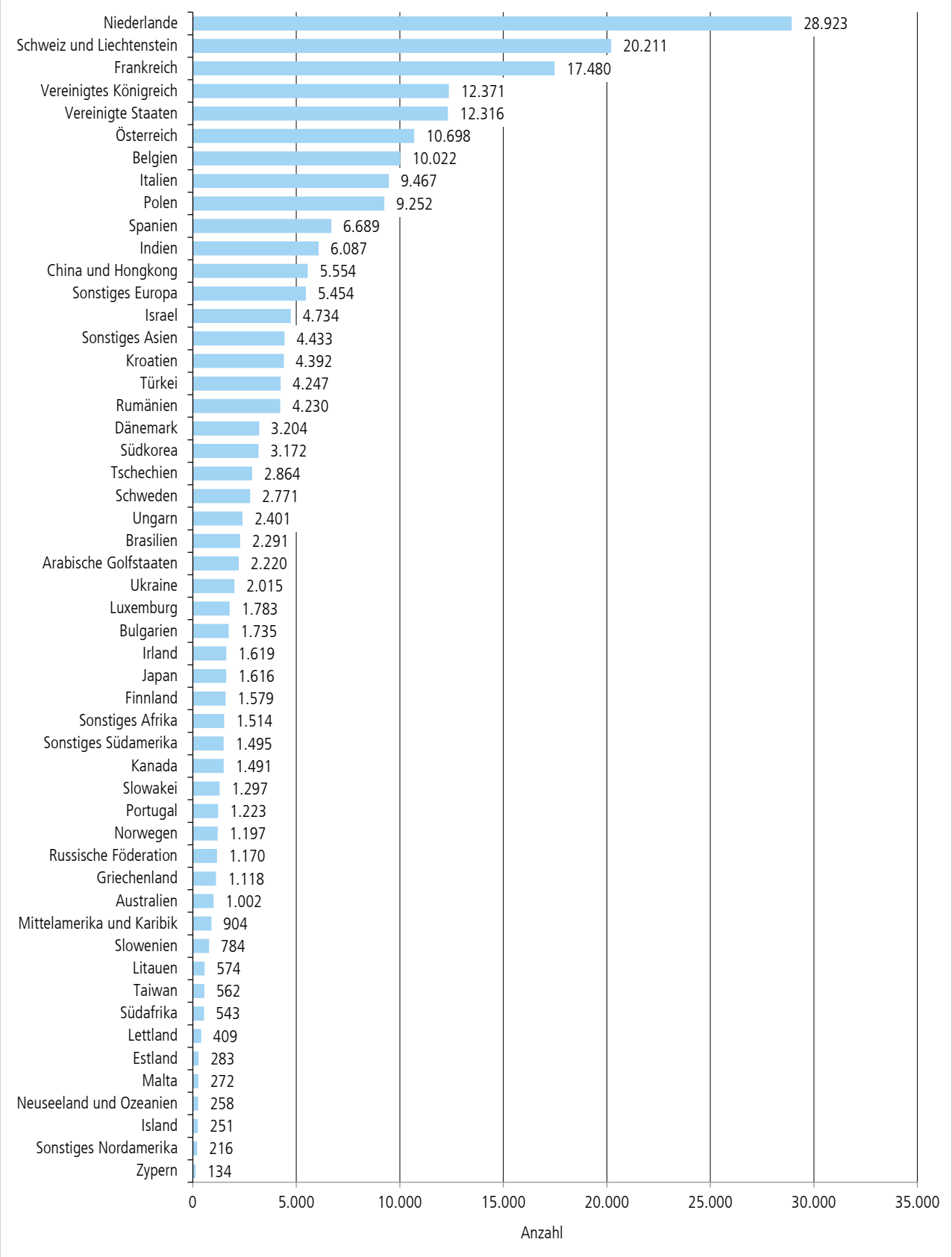

Stadt Karlsruhe – Amt für Stadtentwicklung | Statistik aktuell – Tourismus im November 2023.

Veränderung der Übernachtungen in Karlsruhe von Januar bis November 2023 gegenüber dem Vorjahreszeitraum nach Herkunftsländern

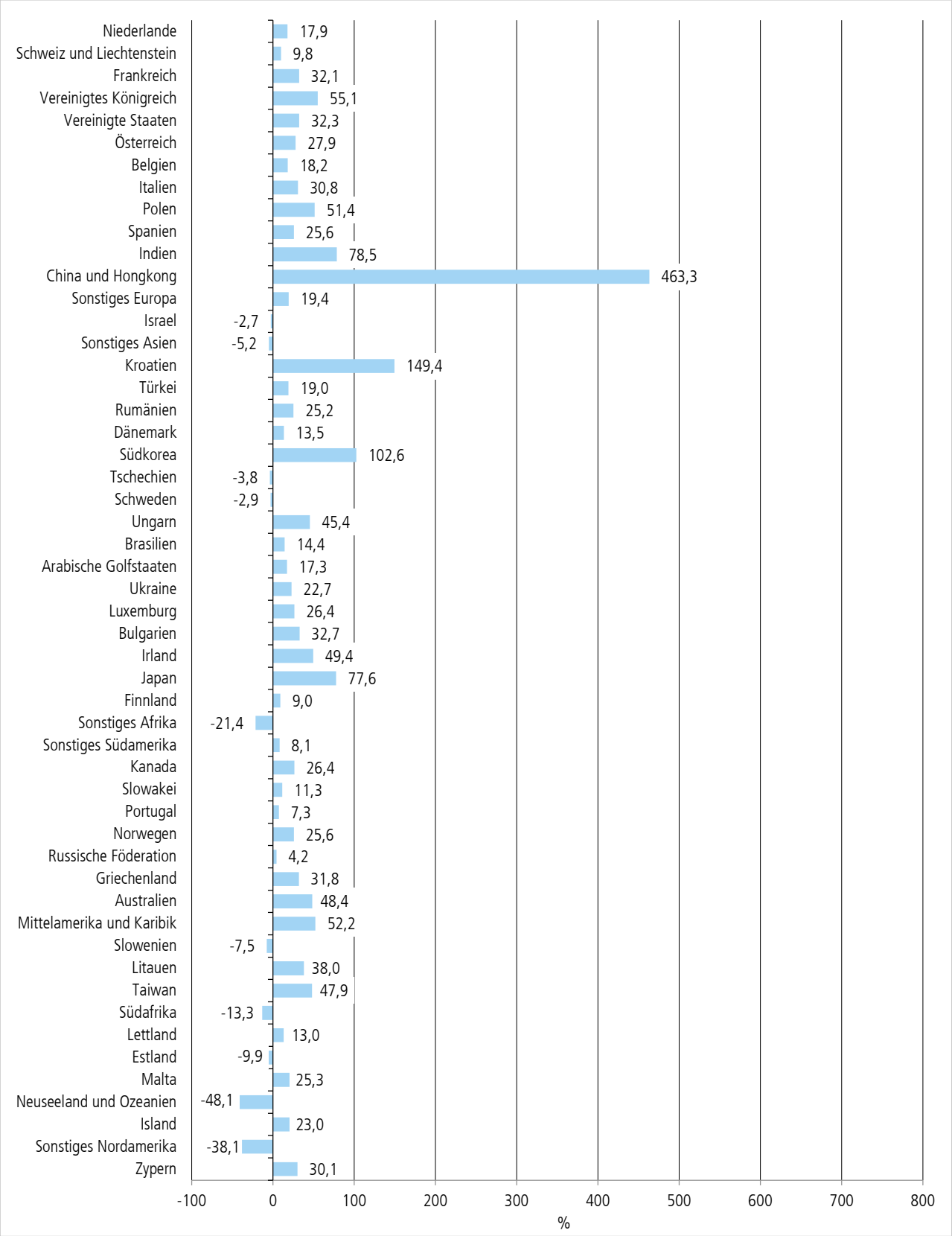

Stadt Karlsruhe – Amt für Stadtentwicklung | Statistik aktuell – Tourismus im November 2023.

Ankünfte und Übernachtungen in Karlsruhe im November 2023 nach Herkunftsländern

Herkunftsland	Ankünfte			Übernachtungen		
	November 2023	Veränderung zum November 2022		November 2023	Veränderung zum November 2022	
	Anzahl		%	Anzahl		%
Deutschland	48.809	9.014	22,7	85.432	14.089	19,7
Ausland zusammen	8.508	1.663	24,3	16.442	1.794	12,2
davon:						
Belgien	306	97	46,4	554	187	51,0
Bulgarien	124	76	158,3	251	160	175,8
Dänemark	74	-5	-6,3	111	-77	-41,0
Estland	36	29	414,3	36	16	80,0
Finnland	46	-14	-23,3	83	-28	-25,2
Frankreich	992	230	30,2	1.645	315	23,7
Griechenland	56	25	80,6	125	46	58,2
Irland	74	7	10,4	117	-21	-15,2
Island	21	15	250,0	57	49	612,5
Italien	360	28	8,4	659	0	0,0
Kroatien	77	15	24,2	182	69	61,1
Lettland	5	-17	-77,3	8	-21	-72,4
Litauen	15	14	1.400,0	20	18	900,0
Luxemburg	70	-8	-10,3	128	7	5,8
Malta	11	-8	-42,1	16	-9	-36,0
Niederlande	571	174	43,8	943	257	37,5
Norwegen	34	-7	-17,1	53	-20	-27,4
Österreich	499	131	35,6	886	158	21,7
Polen	358	125	53,6	832	253	43,7
Portugal	72	35	94,6	108	-11	-9,2
Rumänien	172	62	56,4	521	287	122,6
Russische Föderation	28	-2	-6,7	97	-37	-27,6
Schweden	118	33	38,8	186	-23	-11,0
Schweiz und Liechtenstein	1.118	113	11,2	1.657	62	3,9
Slowakei	39	3	8,3	94	0	0,0
Slowenien	41	-5	-10,9	60	-22	-26,8
Spanien	248	52	26,5	545	55	11,2
Tschechien	151	-5	-3,2	231	-100	-30,2
Türkei	232	86	58,9	529	59	12,6
Ukraine	193	135	232,8	261	170	186,8
Ungarn	93	32	52,5	226	51	29,1
Vereinigtes Königreich	591	265	81,3	1.108	442	66,4
Zypern	3	3	-	3	3	-
Sonstiges Europa	112	-646	-85,2	222	-1.150	-83,8
Südafrika	10	4	66,7	19	-27	-58,7
Sonstiges Afrika	69	22	46,8	149	-34	-18,6
Kanada	42	-1	-2,3	125	1	0,8
Vereinigte Staaten	344	135	64,6	809	238	41,7
Mittelamerika und Karibik	33	13	65,0	82	45	121,6
Brasilien	69	26	60,5	231	67	40,9
Sonstiges Nordamerika	16	10	166,7	85	14	19,7
Sonstiges Südamerika	36	5	16,1	145	13	9,8
Arabische Golfstaaten	47	-33	-41,3	149	-59	-28,4
China und Hongkong	234	172	277,4	385	296	332,6
Indien	129	37	40,2	685	25	3,8
Israel	9	-25	-73,5	22	-74	-77,1
Japan	65	18	38,3	124	-17	-12,1
Südkorea	229	149	186,3	335	181	117,5
Taiwan	18	-2	-10,0	51	-4	-7,3
Sonstiges Asien	151	24	18,9	399	-53	-11,7
Australien	35	20	133,3	48	27	128,6
Neuseeland und Ozeanien	5	-6	-54,5	14	-21	-60,0
Ohne Angabe	27	27	-	31	31	-
Insgesamt	**57.317**	**10.677**	**22,9**	**101.874**	**15.883**	**18,5**

Stadt Karlsruhe – Amt für Stadtentwicklung | Statistik aktuell – Tourismus im November 2023.