



12 Regionalstatistik

Raum PAMINA	363
Region Mittlerer Oberrhein	366
Raum Südpfalz	372
Gebiet des Oberrheinrats/der Oberrheinkonferenz	375

Begriffserklärungen

Einwohnerzahl

Die Fortschreibung der Bevölkerung erfolgt seit der Einführung neuer Meldegesetze im Frühjahr 1993 einheitlich nach dem Begriff der **Bevölkerung am Ort der Hauptwohnung**. Seit der Volkszählung 1987 und der damit verbundenen Neubasierung der Bevölkerungsfortschreibung wird auch die amtliche Einwohnerzahl (des Statistischen Landesamtes) nach dem neuen Bevölkerungsbegriff ermittelt. Seit dem Zensus 2011 wird die amtliche Einwohnerzahl auf Basis des Zensus 2011 fortgeschrieben.

Da die kommunalen Melderegister gemäß Volkszählungsgesetz nach der Volkszählung 1987 nicht bereinigt werden durften, weicht die kommunale Einwohnerzahl von der amtlichen Einwohnerzahl des Statistischen Landesamtes ab. Um den Unterschied zwischen amtlicher Einwohnerzahl und kommunaler Einwohnerzahl zu verdeutlichen, wird jeweils die Quelle (Statistisches Landesamt oder stadteigene Bevölkerungsstatistik) vermerkt.

Zur **Bevölkerung am Ort der Hauptwohnung** gehören diejenigen Personen, die im betreffenden Gebiet ihre alleinige Wohnung beziehungsweise von mehreren Wohnungen die Hauptwohnung haben. Personen, die nicht meldepflichtig sind (Angehörige der ausländischen Stationierungstreitkräfte sowie der ausländischen diplomatischen und konsularischen Vertretungen mit ihren Familienangehörigen), sich aber dennoch anmelden, werden nicht gezählt.

Zur **ausländischen Bevölkerung** zählen alle Personen, die nicht Deutsche im Sinne des Art. 116 Abs. 1 GG sind (**Nichtdeutsche**). Es handelt sich um Personen, die weder die deutsche Staatsangehörigkeit noch die Rechtsstellung als Deutsche beziehungsweise Deutscher besitzen. Zu ihnen gehören auch Staatenlose und Personen mit ungeklärter Staatsangehörigkeit. Nicht enthalten in der Zahl der Ausländerinnen und Ausländer sind Personen, die

- neben der deutschen noch eine ausländische Staatsangehörigkeit besitzen. Hierzu zählen unter anderem Aussiedler, die neben ihrer ausländischen Staatsangehörigkeit auch die deutsche Staatsangehörigkeit angeben. Auch Kinder ausländischer Eltern können unter bestimmten Voraussetzungen neben der Staatsangehörigkeit ihrer Eltern die deutsche Staatsangehörigkeit erhalten und werden daher nicht als Ausländerinnen und Ausländer erfasst.
- Angehörige der ausländischen Stationierungstreitkräfte sowie der ausländischen diplomatischen und konsularischen Vertretungen mit ihren Familienangehörigen sind.

Wohnungen sind Wohneinheiten, die mit Küche oder Kochnische ausgestattet sind.

Arbeitslose

Die Definition der Arbeitslosigkeit hat sich durch die Einführung des SGB II nicht geändert. Das SGB II selbst enthält keine Definition der Arbeitslosigkeit, da diese keine Voraussetzung für den Erhalt von Leistungen nach dem SGB II ist. Für Leistungsbezieher nach dem SGB II findet die Definition der Arbeitslosigkeit nach dem SGB III Anwendung. Danach ist arbeitslos, wer keine Beschäftigung hat (weniger als 15 Wochenstunden), Arbeit sucht, dem Arbeitsmarkt zur Verfügung steht und bei einer Agentur für Arbeit oder einem Träger der Grundsicherung arbeitslos gemeldet ist. Nach dieser Definition sind nicht alle erwerbsfähigen Hilfebedürftigen als arbeitslos zu zählen.

Mit dem dritten Gesetz für moderne Dienstleistungen am Arbeitsmarkt (in Kraft seit 1. Januar 2004) wurde im § 16 SGB III klargestellt, dass Teilnehmer in Maßnahmen aktiver Arbeitspolitik prinzipiell nicht als arbeitslos gelten. Das entsprach grundsätzlich der schon vorher angewandten Praxis; eine Änderung ergab sich allein für Teilnehmer an Eignungsfeststellungs- und Trainingsmaßnahmen, die bis Ende 2003 auch während des Maßnahmebesuchs als Arbeitslose gezählt wurden. Bei Vergleichen der Arbeitslosenzahl mit Daten vor 2004 ist das zu beachten.

Nach den Regelungen der §§ 428 SGB III und 252 Absatz 8 SGB VI müssen 58-Jährige oder Ältere dem Arbeitsmarkt nicht mehr voll zur Verfügung stehen und werden auch nicht mehr als Arbeitslose gezählt.

Verkehr

Der Bestand an Kraftfahrzeugen bezieht sich auf angemeldete zulassungsfreie (ohne Fahrzeugbrief beziehungsweise Zulassungsbescheinigung Teil II) und zulassungspflichtige (mit Brief beziehungsweise Zulassungsbescheinigung Teil II) Fahrzeuge mit amtlichem Kennzeichen.

Raum PAMINA

Region Karlsruhe | Raum PAMINA

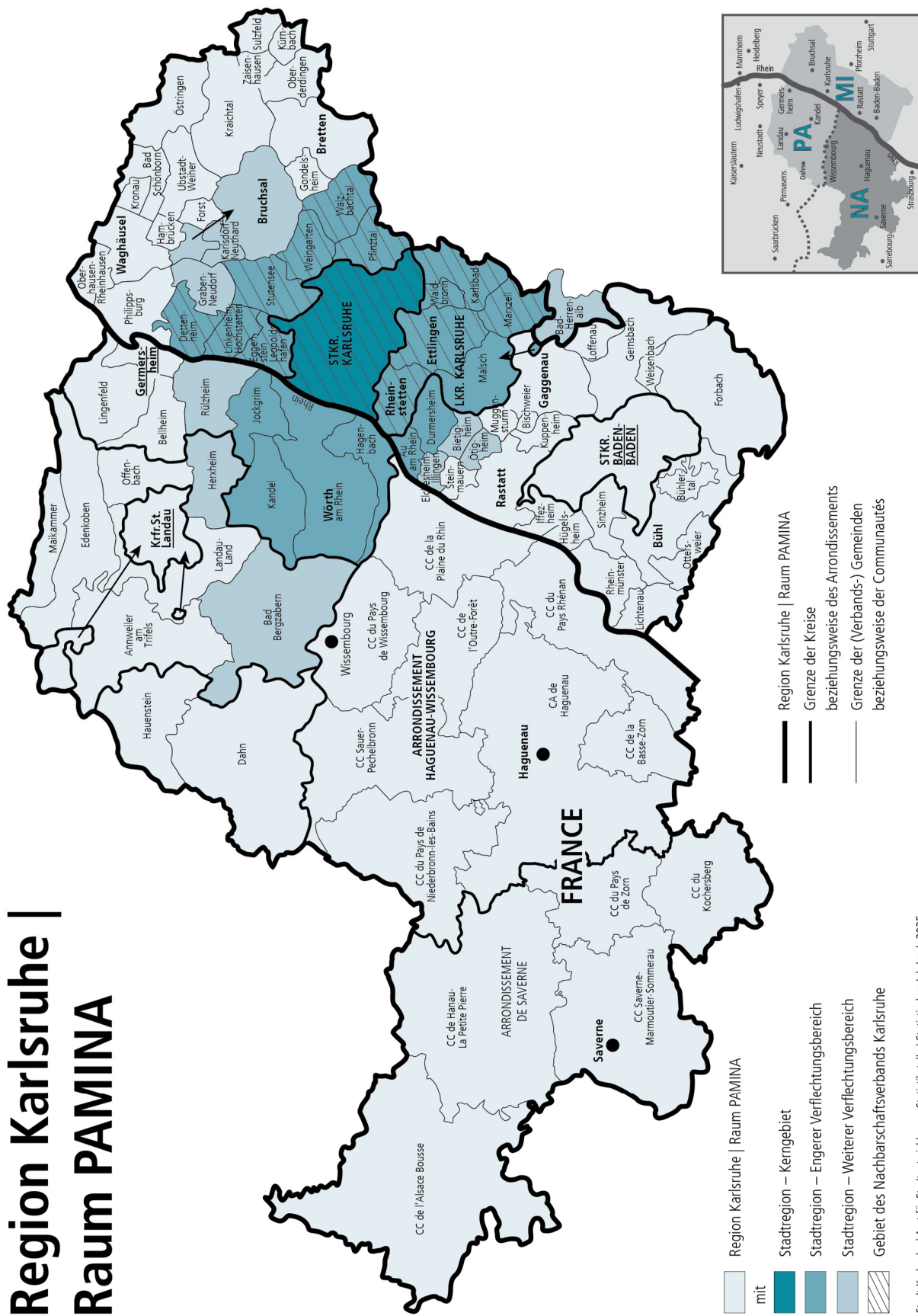

Verzeichnis der Gebietskörperschaften¹ der Region Karlsruhe (Raum PAMINA)

Region Mittlerer Oberrhein	Landkreis Rastatt	Landkreis Südliche Weinstraße
Stadtkreis Baden-Baden	Au am Rhein	VG Annweiler am Trifels
Stadtkreis Karlsruhe	Bietigheim	VG Bad Bergzabern
Landkreis Karlsruhe	Bischweier	VG Edenkoben
Bad Schönborn	Bühl, Stadt	VG Herxheim
Bretten, Stadt	Bühlertal	VG Landau-Land
Bruchsal, Stadt	Durmersheim	VG Maikammer
Dettenheim	Elchesheim-Illingen	VG Offenbach a. d. Queich
Eggenstein-Leopoldshafen	Forbach	Mittelbereich Dahn (Landkreis Südwestpfalz)
Ettlingen, Stadt	Gaggenau, Stadt	VG Dahner Felsenland
Forst	Gernsbach, Stadt	VG Hauenstein
Gondelsheim	Hügelsheim	
Graben-Neudorf	Iffezheim	
Hambrücken	Kuppenheim, Stadt	Nördlicher Bereich des Departements Bas-Rhin der Région Alsace²
Karlsbad	Lichtenau, Stadt	Arrondissement Haguenau- Wissembourg
Karlsdorf-Neuthard	Loffenau	Communauté de Communes (CC)
Kraichtal, Stadt	Muggensturm	CC de la Plaine du Rhin
Kronau	Ötigheim	CC du Pays de Wissembourg
Kürnbach	Ottersweier	CC de l'Outre-Forêt
Linkenheim-Hochstetten	Rastatt, Stadt	CC Sauer-Pechelbronn
Malsch	Rheinmünster	CC du Pays Rhénan
Marzell	Sinzheim	CC de la Basse-Zorn
Oberderdingen	Steinmauern	CC du Pays de Niederbronn-les-Bains
Oberhausen-Rheinhausen	Weisenbach	Communauté d'Agglomération de Haguenau
Östringen, Stadt	Raum Südpfalz	
Pfinztal	Kreisfreie Stadt Landau	
Philippsburg, Stadt	Landkreis Germersheim	Arrondissement de Saverne
Rheinstetten, Stadt	Germersheim, Stadt	Communauté de Communes (CC)
Stutensee, Stadt	Wörth am Rhein, Stadt	CC de l'Alsace Bossue
Sulzfeld	Hagenbach, Stadt	CC de Hanau-La Petite Pierre
Ubstadt-Weiher	VG Bellheim	CC Saverne-Marmoutier-Sommerau
Waghäusel, Stadt	VG Jockgrim	CC du Pays de la Zorn
Waldbronn	VG Kandel	CC du Kochersberg
Walzbachtal	VG Lingenfeld	
Weingarten	VG Rülzheim	
Zaisenhausen		

1 In Rheinland-Pfalz: Verbandsgemeinden (VG), im Elsass: Communauté de Communes und Communauté d'Agglomération.

2 Im Zuge der neuen räumlichen Organisation des französischen Staatsgebiets ergaben sich ab dem Jahr 2015 Änderungen der Abgrenzung der Arrondissements und deren Teilgebiete im Département Bas-Rhin.

Tabelle 1201

Strukturdaten der Region Karlsruhe (Raum PAMINA)

Gebiet	Fläche in km ²	Bevölkerungs- dichte je km ²	Bevölkerung am Ort der Hauptwohnung	Wohnungs- bestand 2024	Belegungs- dichte (Personen je Wohnung)
Region Mittlerer Oberrhein					
Stadtkreis Baden-Baden	140,2 ²	406	56.881 ²	31.749	1,79
Stadtkreis Karlsruhe	173,4 ²	1.782	309.050 ²	162.775	1,90
Landkreis Karlsruhe	1.085,0 ²	421	456.264 ²	219.813	2,08
Landkreis Rastatt	738,4 ²	312	230.737 ²	114.914	2,01
Zusammen	2.137,0 ²	493	1.052.932 ²	529.251	1,99
darunter:					
Nachbarschaftsverband Karlsruhe	502,6 ²	969	487.075 ²	252.261	1,93
Raum Südpfalz einschließlich Mittelbereich Dahn					
Kreisfreie Stadt Landau	82,9 ²	581	48.209 ²	26.796	1,80
Landkreis Germersheim	463,3 ²	284	131.383 ²	63.714	2,06
Landkreis Südliche Weinstraße	639,9 ²	177	113.031 ²	57.506	1,97
Raum Südpfalz zusammen	1.186,2 ²	247	292.623 ²	148.016	1,98
Mittelbereich Dahn ¹	325,5 ²	67	21.724 ²	11.742	1,85
Zusammen	1.511,7 ²	208	314.347 ²	159.758	1,97
Nördlicher Bereich des Departements Bas-Rhin (Elsass)					
Arrondissement Haguenau-Wissembourg	1.429,0 ⁴	172	245.084 ³	118.257 ³	2,07
Arrondissement Saverne	1.254,0 ⁴	103	129.260 ³	63.306 ³	2,04
Zusammen	2.683,0	140	374.344 ³	181.563 ³	2,06
Region Karlsruhe/ Raum PAMINA insgesamt	6.331,7	275	1.741.623	870.572	2,00

¹ Gehört zum Landkreis Südwestpfalz (bis 1996 der frühere Landkreis Pirmasens).

² Fläche und Bevölkerung in Baden-Württemberg und Rheinland-Pfalz: Stand 31. Dezember 2024.

³ Résultats du recensement de la population 2022.

⁴ IGN, Stand 2024.

Quellen: Statistisches Landesamt Baden-Württemberg und Landesamt Rheinland-Pfalz;

Institut National de la Statistique et des Etudes Economiques (INSEE) Direction Régionale de Strasbourg; eigene Erhebungen.

Stadt Karlsruhe | Amt für Stadtentwicklung | Statistisches Jahrbuch 2025.

Region Mittlerer Oberrhein

Tabelle 1202

Strukturdaten für die Gemeinden der Region Mittlerer Oberrhein

Gemeinde/Kreis	Fläche in km ²	Einwoh- ner*innen je km ²	Bevölkerung am 31. Dezember 2024		Zu-/Abnahme (-) der Bevölkerung				Wanderungs- gewinn aus bzw. -verluste (-) nach Karlsruhe	
			Anzahl	darunter Nicht- deutsche in %	2024		2020 bis 2024 ²		2024	seit 2020
					Anzahl	%	Anzahl	%	Anzahl	
Landkreis Karlsruhe										
Bad Schönborn	24,1	564	13.583	19,1	242	1,8	670	5,2	-2	40
Bretten, Stadt	71,1	426	30.274	24,1	138	0,5	708	2,4	-12	-119
Bruchsal, Stadt	93,0	514	47.784	21,8	770	1,6	3.008	6,7	30	166
Dettenheim	30,9	220	6.782	9,2	-18	-0,3	186	2,8	3	71
Eggenstein-Leopoldshafen ¹	26,1	643	16.798	13,5	21	0,1	368	2,2	81	1.247
Ettlingen, Stadt ¹	56,8	680	38.578	14,6	-1.185	-3,0	-795	-2,0	110	748
Forst	11,5	705	8.083	14,2	-76	-0,9	-9	-0,1	4	7
Gondelsheim	14,9	281	4.172	15,8	8	0,2	149	3,7	4	26
Graben-Neudorf	28,8	432	12.453	14,1	-235	-1,9	268	2,2	35	92
Hambrücken	11,0	508	5.581	9,3	-45	-0,8	3	0,1	-7	-21
Karlsbad ¹	38,0	422	16.049	12,0	43	0,3	239	1,5	19	145
Karlsdorf-Neuthard	14,0	763	10.693	14,5	-225	-2,1	66	0,6	-1	56
Kraichtal, Stadt	80,6	181	14.602	13,1	-33	-0,2	-79	-0,5	-11	-44
Kronau	10,9	548	5.969	10,5	15	0,3	89	1,5	-5	-9
Kürnbach	12,7	190	2.407	13,8	27	1,1	17	0,7	-	-11
Linkenheim-Hochstetten ¹	23,6	529	12.484	14,2	241	2,0	587	4,9	74	321
Malsch	51,2	290	14.880	15,7	-66	-0,4	224	1,5	18	175
Marxzell ¹	34,9	144	5.040	8,9	45	0,9	76	1,5	-12	-9
Oberderdingen	33,6	348	11.690	18,7	-266	-2,2	571	5,1	-6	21
Oberhausen-Rheinhausen	18,9	506	9.565	11,6	-153	-1,6	16	0,2	1	12
Östringen, Stadt	53,3	252	13.450	15,4	151	1,1	533	4,1	5	29
Pfintztal ¹	31,1	585	18.178	16,0	-601	-3,2	-273	-1,5	-5	368
Philippsburg, Stadt	50,5	272	13.748	23,2	-162	-1,2	121	0,9	4	24
Rheinstetten, Stadt ¹	32,3	658	21.267	12,9	572	2,8	1.061	5,3	182	905
Stutensee, Stadt ¹	45,7	553	25.259	16,3	-52	-0,2	471	1,9	98	528
Sulzfeld	18,8	274	5.131	15,9	-57	-1,1	317	6,6	-3	32
Ubstadt-Weiher	36,5	361	13.178	10,9	-210	-1,6	47	0,4	13	80
Waghäusel, Stadt	42,8	524	22.466	13,7	700	3,2	1.516	7,2	11	90
Waldbronn ¹	11,4	1.219	13.838	14,7	384	2,9	758	5,8	90	373
Walzbachtal	36,7	270	9.904	12,3	-34	-0,3	70	0,7	18	158
Weingarten ¹	29,4	359	10.534	12,6	-37	-0,4	112	1,1	75	164
Zaisenhausen	10,1	183	1.844	13,3	-30	-1,6	68	3,8	-3	7

¹ Gemeinden des Nachbarschaftsverbandes Karlsruhe.

² Zeitraum 1. Januar 2020 bis 31. Dezember 2024.

Quellen: Fläche, Bevölkerung: Statistisches Landesamt Baden-Württemberg; Wanderungen: Stadt Karlsruhe, stadteigene Statistik.

Stadt Karlsruhe | Amt für Stadtentwicklung – Statistikstelle | Statistisches Jahrbuch 2025.

noch Tabelle 1202

Strukturdaten für die Gemeinden der Region Mittlerer Oberrhein

Gemeinde/Kreis	Fläche in km²	Einwohner*innen je km²	Bevölkerung am 31. Dezember 2024		Zu-/Abnahme (-) der Bevölkerung				Wanderungsgewinn aus bzw. -verlust (-) nach Karlsruhe	
			Anzahl	darunter Nicht-deutsche in %	2024		2020 bis 2024 ²		2024	seit 2020
					Anzahl	%	Anzahl	%	Anzahl	Anzahl
Landkreis Rastatt										
Au am Rhein	13,3	253	3.368	6,4	-122	-3,5	-28	-0,8	-7	23
Bietigheim	13,9	465	6.468	12,2	-153	-2,3	-39	-0,6	5	98
Bischweier	4,6	653	3.003	9,8	70	2,4	-15	-0,5	-1	-7
Bühl, Stadt	73,2	391	28.608	14,3	-606	-2,1	-256	-0,9	-4	42
Bühlertal	17,7	439	7.764	15,4	-365	-4,5	-308	-3,8	-1	-34
Durmersheim	26,0	454	11.780	14,8	-362	-3,0	-313	-2,6	53	257
Elchesheim-Illingen	10,1	322	3.262	8,6	24	0,7	9	0,3	11	28
Forbach	131,9	35	4.562	16,7	-48	-1,0	-122	-2,6	3	-3
Gaggenau, Stadt	65,0	454	29.529	19,1	-661	-2,2	-355	-1,2	9	81
Gernsbach, Stadt	82,0	176	14.405	18,1	-33	-0,2	248	1,8	17	39
Hügelsheim	14,9	335	4.999	19,4	-147	-2,9	-121	-2,4	-5	9
Iffezheim	19,9	262	5.219	10,2	-72	-1,4	35	0,7	5	4
Kuppenheim, Stadt	18,1	455	8.224	14,0	-310	-3,6	-135	-1,6	-9	54
Lichtenau, Stadt	27,6	182	5.015	14,0	-36	-0,7	2	0,0	-4	-21
Loffenau	17,1	146	2.491	12,4	-44	-1,7	0	0,0	2	18
Muggensturm	11,6	528	6.103	12,3	-109	-1,8	-132	-2,1	4	41
Ötigheim	11,0	465	5.110	10,6	-150	-2,9	192	3,9	12	91
Ottersweier	29,2	217	6.350	11,7	-164	-2,5	-17	-0,3	-3	-14
Rastatt, Stadt	59,0	860	50.741	25,6	-1.059	-2,0	823	1,6	-10	187
Rheilmünster	42,5	154	6.527	10,9	-343	-5,0	-388	-5,6	-4	-11
Sinzheim	28,5	407	11.608	12,6	-2	0,0	271	2,4	15	-6
Steinmauern	12,4	258	3.201	10,2	-31	-1,0	75	2,4	1	-2
Weisenbach	9,1	265	2.400	13,4	-82	-3,3	-109	-4,3	4	-
Region Mittlerer Oberrhein										
Stadtkreis Baden-Baden	140,2	406	56.881	24,8	-539	-0,9	1.696	3,1	34	129
Stadtkreis Karlsruhe	173,4	1.782	309.050	20,6	-914	-0,3	-3.010	-1,0	X	X
Landkreis Karlsruhe	1.085,3	420	456.264	15,9	-128	0,0	11.163	2,5	808	5.672
Landkreis Rastatt	738,4	312	230.737	16,9	-4.805	-2,0	-683	-0,3	93	874
Region Mittlerer Oberrhein	2.137,4	492,63	1.052.932	18,0	-6.386	-0,6	9.166	0,9	935	6.675
darunter:										
Nachbarschaftsverband Karlsruhe ³	502,6	969	487.075	18,2	-1.483	-0,3	-406	-0,1	712	4.790

² Zeitraum 1. Januar 2020 bis 31. Dezember 2024.

³ Einschließlich Stadtkreis Karlsruhe.

Quellen: Fläche, Bevölkerung: Statistisches Landesamt Baden-Württemberg; Wanderungen: Stadt Karlsruhe, stadteigene Statistik.

Stadt Karlsruhe | Amt für Stadtentwicklung – Statistikstelle | Statistisches Jahrbuch 2025.

noch Tabelle 1202

Strukturdaten für die Gemeinden der Region Mittlerer Oberrhein

Gemeinde/Kreis	Wohnungen		Baufertigstellungen 2024			Kraftfahrzeugbestand 2024 ⁴		
	Bestand 2024 ⁵	Zu-/Abnahme gegenüber 2023	Wohnungen ⁶	Wohngebäude ⁷	darunter 1- und 2-Familienhäuser	insgesamt	darunter Pkw	darunter je 1.000 Einwohner*innen
Landkreis Karlsruhe								
Bad Schönborn	6.442	18	18	26	11	9.190	7.729	569
Bretten, Stadt	13.881	131	131	82	26	23.076	19.041	629
Bruchsal, Stadt	22.701	37	37	47	17	34.226	28.351	593
Dettenheim	3.170	12	12	15	5	6.251	4.856	716
Eggenstein-Leopoldshafen ¹	8.479	86	86	37	11	12.657	10.439	621
Ettlilingen, Stadt ¹	20.355	70	71	52	9	30.719	25.833	670
Forst	3.804	18	19	17	6	6.515	5.379	665
Gondelsheim	1.798	28	28	13	5	3.301	2.639	633
Graben-Neudorf	5.619	19	20	27	14	9.637	7.937	637
Hambrücken	2.560	39	39	24	17	4.731	3.842	688
Karlsbad ¹	8.213	31	32	34	10	13.463	10.983	684
Karlsdorf-Neuthard	5.051	21	21	28	14	8.846	7.157	669
Kraichtal, Stadt	7.054	43	44	31	12	12.858	9.834	673
Kronau	2.814	29	29	15	6	4.821	3.980	667
Kürnbach	1.134	18	18	11	5	2.122	1.635	679
Linkenheim-Hochstetten ¹	6.082	91	91	40	25	9.289	7.734	620
Malsch	7.290	31	31	20	3	12.600	10.081	677
Marxzell ¹	2.639	8	8	11	6	4.517	3.531	701
Oberderdingen	5.179	19	19	24	11	9.702	7.699	659
Oberhausen-Rheinhausen	4.578	14	15	17	8	7.892	6.454	675
Östringen, Stadt	6.475	46	46	30	13	11.287	8.862	659
Pfinztal ¹	8.879	36	36	27	10	12.745	10.581	582
Philippsburg, Stadt	6.209	72	72	36	14	10.256	8.422	613
Rheinstetten, Stadt ¹	10.737	61	61	37	16	15.828	13.046	613
Stutensee, Stadt ¹	11.766	41	43	55	22	18.388	15.378	609
Sulzfeld	2.383	23	23	19	9	4.186	3.325	648
Ubstadt-Weiher	6.282	39	39	34	13	11.006	8.773	666
Waghäusel, Stadt	10.323	65	66	56	21	17.784	14.732	656
Waldbronn ¹	7.138	140	140	32	12	10.151	8.782	635
Walzbachtal	4.691	32	32	21	7	7.464	6.066	612
Weingarten ¹	5.197	153	154	59	31	7.798	6.289	597
Zaisenhausen	890	5	5	4	3	1.807	1.344	729

1 Gemeinden des Nachbarschaftsverbandes Karlsruhe.

4 Ohne vorübergehende Stilllegungen. Die Daten sind mit Ergebnissen vor 2007 nicht vergleichbar.

5 Fortschreibung auf Basis der Gebäude- und Wohnungszählung (GWZ) 2022.

6 Fertiggestellte Wohnungen in Wohn- und Nichtwohngebäuden einschließlich der Baumaßnahmen an bestehenden Gebäuden.

7 Einschließlich Wohnheime.

Quellen: Wohnungen, Baufertigstellungen: Statistisches Landesamt Baden-Württemberg; Kraftfahrzeuge: Kraftfahrt-Bundesamt, Flensburg; eigene Berechnungen.

Stadt Karlsruhe | Amt für Stadtentwicklung – Statistikstelle | Statistisches Jahrbuch 2025.

noch Tabelle 1202

Strukturdaten für die Gemeinden der Region Mittlerer Oberrhein

Gemeinde/Kreis	Wohnungen		Baufertigstellungen 2024			Kraftfahrzeugbestand 2024 ⁴		
	Bestand 2024 ⁵	Zu-/ Abnahme gegenüber 2023	Wohnungen ⁶	Wohn- gebäude ⁷	darunter 1- und 2- Familien- häuser	insgesamt	darunter Pkw	darunter je 1.000 Einwohner*innen
Landkreis Rastatt								
Au am Rhein	1.616	14	14	12	6	3.138	2.493	740
Bietigheim	3.073	17	17	17	12	5.471	4.534	701
Bischweier	1.481	7	7	10	7	2.678	2.087	695
Bühl, Stadt	14.359	58	61	60	19	25.135	20.427	714
Bühlertal	4.159	13	13	20	6	6.738	5.524	711
Durmersheim	6.075	13	10	24	7	9.946	8.103	688
Elchesheim-Illingen	1.546	8	8	7	2	2.759	2.194	673
Forbach	2.492	9	9	15	7	3.862	2.993	656
Gaggenau, Stadt	14.767	43	47	38	20	24.845	20.170	683
Gernsbach, Stadt	7.604	77	78	34	17	11.196	9.142	635
Hügelsheim	2.229	6	6	4	1	.	3.224	.
Iffezheim	2.500	13	13	13	2	4.427	3.581	686
Kuppenheim, Stadt	4.097	22	22	16	6	6.585	5.459	664
Lichtenau, Stadt	2.409	10	10	10	3	4.579	3.482	694
Loffenau	1.322	8	8	10	5	2.257	1.797	721
Muggensturm	2.963	15	21	16	5	5.577	4.441	728
Ötigheim	2.439	59	59	8	3	4.166	3.432	672
Ottersweier	3.043	21	21	16	4	5.946	4.507	710
Rastatt, Stadt	25.197	150	150	60	21	35.846	30.490	601
Rheinmünster	3.251	13	13	16	8	6.567	5.044	773
Sinzheim	5.648	31	31	14	11	10.227	8.324	717
Steinmauern	1.419	16	16	22	11	.	2.206	.
Weisenbach	1.225	1	1	2	1	2.091	1.638	683
Region Mittlerer Oberrhein								
Stadtkreis Baden-Baden	31.749	242	246	34	20	44.006	36.415	640
Stadtkreis Karlsruhe	162.775	891	904	123	65	167.849	140.951	456
Landkreis Karlsruhe	219.813	1.476	1.486	492	392	355.116	290.734	637
Landkreis Rastatt	114.914	624	635	189	176	190.823	155.292	673
Region Mittlerer Oberrhein	529.251	3.233	3.271	838	653	757.794	623.392	592
darunter:								
Nachbarschaftsverband Karlsruhe ³	252.260	717	1.626	507	217	303.404	253.547	521

3 Einschließlich Stadtkreis Karlsruhe.

4 Ohne vorübergehende Stilllegungen. Die Daten sind mit Ergebnissen vor 2007 nicht vergleichbar.

5 Fortschreibung auf Basis der Gebäude- und Wohnungszählung (GWZ) 2022.

6 Eine Berechnung der Zu- beziehungsweise Abnahme ist infolge der Umstellung der Fortschreibung auf die Ergebnisse der GWZ 2022 nicht möglich.

7 Fertiggestellten Wohnungen in Wohn- und Nichtwohngebäuden einschließlich der Baumaßnahmen an bestehenden Gebäuden.

8 Einschließlich Wohnheime.

Quellen: Wohnungen, Baufertigstellungen: Statistisches Landesamt Baden-Württemberg; Kraftfahrzeuge: Kraftfahrt-Bundesamt, Flensburg; eigene Berechnungen.

Stadt Karlsruhe | Amt für Stadtentwicklung – Statistikstelle | Statistisches Jahrbuch 2025.

noch Tabelle 1202

Strukturdaten für die Gemeinden der Region Mittlerer Oberrhein

Gemeinde/Kreis	Sozialversicherungspflichtig beschäftigte Arbeitnehmer*innen am Arbeitsort am 30. Juni 2024			darunter im Wirtschaftsbereich ⁷			Zu-/Abnahme (-) der sozialversicherungspflichtig Beschäftigten in % seit		Arbeitslose am 30. Juni 2024	
	insgesamt	darunter Frauen	darunter Nicht-deutsche	Produzierendes Gewerbe	Handel, Verkehr, Gastgewerbe	Sonstige Dienstleistungen	2023	2019	insgesamt	darunter Nicht-deutsche
Landkreis Karlsruhe										
Bretten, Stadt	12.651	5.318	3.866	6.468	1.616	4.562	0,5	-14,3	836	418
Bruchsal, Stadt	27.591	12.579	5.222	9.062	5.790	12.674	0,5	7,2	1.173	530
Ettlingen, Stadt ¹	22.058	9.655	3.876	6.614	4.283	11.159	-3,3	-1,7	849	335
Forst	1.863	776	448	613	642	581	-4,3	-11,3	126	50
Gondelsheim	3.259	1.441	2.830	133	155	2.962	2,5	431,6	95	42
Hambrücken	861	486	224	456	107	296	9,1	11,0	86	30
Kronau	1.676	567	523	468	903	304	-2,0	29,9	103	26
Kürnbach	399	179	89	167	72	151	-	-1,7	55	21
Malsch	5.127	1.987	1.331	1.452	2.028	1.634	1,1	4,4	264	101
Marxzell ¹	555	261	116	170	113	244	-0,7	-15,3	87	18
Oberderdingen	4.714	2.039	797	2.679	903	1.101	-6,2	-4,4	281	138
Östringen, Stadt	3.329	1.480	874	755	1.324	1.204	0,4	-3,3	237	72
Philippsburg, Stadt	3.446	1.202	801	1.693	816	919	-2,2	-2,9	419	204
Sulzfeld	1.034	454	240	423	168	426	-2,1	-12,5	127	47
Ubstadt-Weiher	2.463	1.203	407	834	731	880	1,1	-0,4	227	82
Walzbachtal	1.807	764	271	792	212	799	-1,1	-0,4	178	67
Weingarten (Baden) ¹	2.788	1.123	624	1.196	388	1.191	-0,1	2,3	188	84
Zaisenhausen	636	242	160	537	14	81	-	-6,1	33	13
Karlsbad ¹	6.456	2.991	997	2.481	1.032	2.917	4,4	-4,2	292	107
Kraichtal, Stadt	2.808	1.241	577	1.467	432	856	-2,3	-1,6	244	81
Graben-Neudorf	4.729	1.331	801	3.413	449	861	0,8	7,2	268	85
Bad Schönborn	3.531	1.893	718	896	617	2.015	1,8	2,1	258	113
Pfintztal ¹	3.618	1.710	645	804	587	2.196	1,4	10,7	332	155
Eggenstein-Leopoldshafen ¹	14.022	5.610	2.947	1.765	722	11.484	3,2	7,3	269	80
Karlsdorf-Neuthard	2.718	922	1.108	562	1.269	845	-8,0	26,4	180	76
Linkenheim-Hochstetten ¹	1.769	824	424	401	555	808	0,6	8,9	261	97
Waghäusel, Stadt	7.654	3.477	1.513	2.679	2.916	2.049	2,2	0,4	444	146
Oberhausen-Rheinhausen	1.380	768	198	212	396	757	2,2	-2,3	180	41
Rheinstetten, Stadt ¹	5.831	2.357	1.945	2.830	1.437	1.546	-4,8	0,6	421	142
Stutensee, Stadt ¹	6.443	2.677	1.210	2.565	1.215	2.652	-0,9	1,6	520	224
Waldbronn ¹	4.623	2.379	776	1.325	599	2.696	11,8	20,7	270	116
Dettenheim	1.178	469	268	303	257	616	-3,4	-15,3	133	41

1 Gemeinden des Nachbarschaftsverbandes Karlsruhe.

7 Durch die Umstellung auf die Klassifikation der Wirtschaftszweige (WZ 2008) sind die Ergebnisse keinesfalls mit der bisherigen Systematik (WZ 2003) vergleichbar und es kommt zu einem Bruch in der Zeitreihe.

Quellen: Statistisches Landesamt Baden-Württemberg, Bundesagentur für Arbeit.

Stadt Karlsruhe | Amt für Stadtentwicklung – Statistikstelle | Statistisches Jahrbuch 2025.

noch Tabelle 1202

Strukturdaten für die Gemeinden der Region Mittlerer Oberrhein

Gemeinde/Kreis	Sozialversicherungspflichtig beschäftigte Arbeitnehmer*innen am Arbeitsort am 30. Juni 2024			darunter im Wirtschaftsbereich ⁷			Zu-/Abnahme (-) der sozialversicherungspflichtig Beschäftigten in % seit		Arbeitslose am 30. Juni 2024	
	ins-gesamt	darunter Frauen	darunter Nicht-deutsche	Produzierendes Gewerbe	Handel, Verkehr, Gast-gewerbe	Sonstige Dienstleis-tungen	2023	2019	ins-gesamt	darunter Nicht-deutsche
Landkreis Rastatt										
Au am Rhein	391	183	58	153	121	117	8,3	16,7	48	15
Bietigheim	1.875	679	746	160	879	829	-9,4	14,3	136	56
Bischweier	505	168	72	294	57	148	-7,8	4,8	51	11
Bühl, Stadt	18.897	7.212	3.508	11.948	2.436	4.460	0,7	-6,6	564	209
Bühlertal	1.351	618	223	669	101	577	-5,8	-10,8	152	40
Durmersheim	2.528	1.244	750	749	752	922	0,2	10,7	240	75
Elchesheim-Illingen	362	205	54	182	25	155	1,4	6,8	53	24
Forbach	449	189	59	163	91	180	0,2	-4,9	150	59
Gaggenau, Stadt	11.631	4.087	2.098	7.041	1.351	3.226	-0,8	-2,6	741	327
Gernsbach, Stadt	3.209	1.573	497	1.475	499	1.203	-3,1	-11,9	302	132
Hügelsheim	1.371	646	350	443	204	723	13,7	73,8	111	41
Iffezheim	1.830	799	436	853	274	673	-2,1	-6,6	88	35
Kuppenheim, Stadt	2.322	867	527	1.152	484	678	0,3	-2,4	158	53
Lichtenau, Stadt	1.276	548	315	472	272	520	-2,0	-0,8	107	35
Loffenau	187	112	13	.	.	96	5,6	11,3	59	18
Muggensturm	3.245	1.244	1.274	1.163	1.140	939	0,8	13,1	76	34
Ötigheim	1.068	528	228	393	244	410	0,5	-10,9	71	29
Ottersweier	2.390	1.004	454	1.250	567	564	-2,0	1,1	93	30
Rastatt, Stadt	28.429	10.575	7.155	13.408	5.198	9.775	-2,0	-9,9	1.707	754
Sinzheim	2.850	1.427	495	608	580	1.628	1,0	-4,3	222	83
Steinmauern	366	192	80	175	58	133	-2,1	-12,6	54	16
Weisenbach	225	92	26	.	.	79	-19,1	-47,9	65	21
Rheinmünster	3.257	1.102	789	1.452	811	986	1,1	-6,7	147	46
Region Mittlerer Oberrhein										
Stadtkreis Baden-Baden	32.116	17.198	6.955	7.535	6.740	17.740	-0,6	4,6	2.088	1.131
Stadtkreis Karlsruhe	189.689	89.910	32.305	28.143	40.808	120.651	1,2	6,1	8.269	3.115
Landkreis Karlsruhe	163.017	70.405	36.826	56.215	32.748	73.466	-	2,9	9.436	3.782
Landkreis Rastatt	90.014	35.294	20.207	44.360	16.223	29.021	-0,9	-5,0	5.395	2.143
Region Mittlerer Oberrhein	474.836	212.807	96.293	136.253	96.519	240.878	0,3	2,6	25.188	10.171
darunter:										
Nachbarschaftsverband Karlsruhe ³	257.852	119.497	45.865	48.294	51.739	157.544	1,5	6,6	11.758	4.473

³ Einschließlich Stadtkreis Karlsruhe.

⁷ Durch die Umstellung auf die Klassifikation der Wirtschaftszweige (WZ 2008) sind die Ergebnisse keinesfalls mit der bisherigen Systematik (WZ 2003) vergleichbar und es kommt zu einem Bruch in der Zeitreihe.

Quellen: Statistisches Landesamt Baden-Württemberg, Bundesagentur für Arbeit.

Stadt Karlsruhe | Amt für Stadtentwicklung – Statistikstelle | Statistisches Jahrbuch 2025.

Raum Südpfalz

Tabelle 1203

Strukturdaten für die Gemeinden im Raum Südpfalz

Gemeinde/Kreis	Fläche in km²	Einwoh- ner*innen je km²	Bevölkerung am 31. Dezember 2024		Zu-/Abnahme (-) der Bevölkerung				Wanderungs- gewinn aus bzw. -verlust (-) nach Karlsruhe	
			Anzahl insgesamt	darunter Nicht- deutsche in %	2024		2020 bis 2024 ¹		2024	seit 2020
					Anzahl	%	Anzahl	%		
Landkreis Germersheim										
Germersheim, Stadt	21,7	1.002	21.715	28,8	420	2,0	917	4,4	-18	-63
Wörth am Rhein, Stadt	131,6	140	18.387	14,5	-18	-0,1	267	1,5	65	403
VG Hagenbach, Stadt	33,8	309	10.460	12,0	-286	-2,7	-179	-1,7	-3	165
VG Bellheim	43,5	316	13.778	8,0	-201	-1,4	-9	-0,1	-4	36
VG Jockgrim	40,9	423	17.324	10,3	-188	-1,1	163	0,9	30	233
VG Kandel	69,0	241	16.597	12,3	-97	-0,6	335	2,1	14	176
VG Lingenfeld	69,8	249	17.381	12,2	89	0,5	341	2,0	12	12
VG Rülzheim	53,0	297	15.741	8,4	172	1,1	535	3,5	38	154
Landkreis Südliche Weinstraße										
VG Annweiler am Trifels	129,8	130	16.920	9,5	-148	-0,9	230	1,4	6	31
VG Bad Bergzabern	164,6	150	24.612	11,4	-320	-1,3	390	1,6	-2	125
VG Edenkoben	119,7	173	20.756	9,5	195	0,9	473	2,3	2	5
VG Herxheim	50,0	314	15.689	9,0	153	1,0	609	4,0	35	85
VG Landau-Land	90,5	155	14.000	6,5	153	1,1	418	3,1	-7	30
VG Maikammer	39,7	206	8.175	8,4	25	0,3	156	1,9	3	-14
VG Offenbach a. d. Queich	45,6	282	12.879	8,3	79	0,6	234	1,9	-3	0
Mittelbereich Dahn²										
VG Dahner Felsenland	215,6	63	13.575	6,8	-648	-4,6	-720	-5,0	-3	16
VG Hauenstein	109,9	74	8.149	7,4	-616	-7,0	-650	-7,4	6	14
Gesamtgebiet										
Kreisfreie Stadt Landau	82,9	581	48.209	13,0	-132	-0,3	1.328	2,8	15	62
Landkreis Germersheim	463,3	284	131.383	14,1	-109	-0,1	2.370	1,8	134	1.116
Landkreis Südl. Weinstraße	639,9	177	113.031	9,3	137	0,1	2.510	2,3	34	262
Südpfalz zusammen	1.186,2	247	292.623	12,1	-104	0,0	6.208	2,2	183	1.440
Mittelbereich Dahn ²	325,5	67	21.724	7,0	-1.264	-5,5	-1.370	-5,9	3	30
Insgesamt	1.511,7	208	314.347	11,7	-1.368	-0,4	4.838	1,6	186	1.470

¹ Zeitraum 1. Januar 2020 bis 31. Dezember 2025.

² Landkreis Südwestpfalz (bis 1996 Landkreis Pirmasens) beziehungsweise Region Westpfalz.

Quellen: Statistisches Landesamt Rheinland-Pfalz.

Stadt Karlsruhe | Amt für Stadtentwicklung – Statistikstelle | Statistisches Jahrbuch 2025.

noch Tabelle 1203

Strukturdaten für die Gemeinden im Raum Südpfalz

Gemeinde/Kreis	Wohnungen ³		Baufertigstellungen 2024			Kraftfahrzeugbestand 2024 ⁴		
	Bestand 2024	Zu-/Abnahme gegenüber 2023	Wohnungen ⁵	Wohngebäude	darunter 1- und 2-Familienhäuser	insgesamt	darunter Pkw	darunter je 1.000 Einwohner*innen
Landkreis Germersheim								
Germersheim, Stadt	10.726	132	124	15	9	13.288	11.416	526
Wörth am Rhein, Stadt	8.938	105	102	26	18	14.289	11.738	638
VG Hagenbach, Stadt	5.179	14	13	10	9	.	7.451	712
VG Bellheim	6.597	78	75	39	37	.	9.504	690
VG Jockgrim	8.260	69	60	29	23	.	11.989	692
VG Kandel	7.834	104	77	56	51	.	11.015	664
VG Lingenfeld	7.532	53	61	45	43	.	11.606	668
VG Rülzheim	7.444	67	46	24	20	.	11.173	710
Landkreis Südliche Weinstraße								
VG Annweiler am Trifels	8.599	27	27	6	4	.	11.692	691
VG Bad Bergzabern	12.760	35	32	24	23	.	17.078	694
VG Edenkoben	10.154	26	24	12	10	.	14.438	696
VG Herxheim	7.359	26	23	16	15	.	10.888	694
VG Landau-Land	6.771	30	19	14	13	.	10.057	718
VG Maikammer	4.194	27	26	7	6	.	5.582	683
VG Offenbach a. d. Queich	5.999	33	32	11	8	.	9.776	759
Mittelbereich Dahn²								
VG Dahner Felsenland	7.416	29	22	17	17	.	10.166	749
VG Hauenstein	4.326	25	14	13	13	.	6.266	769
Gesamtgebiet								
Kreisfreie Stadt Landau	24.663	852	156	90	17	34.280	28.509	591
Landkreis Germersheim	62.510	622	558	244	210	106.447	85.892	654
Landkreis Südliche Weinstraße	55.836	204	183	90	79	103.241	79.511	703
Südpfalz zusammen	143.009	1.678	897	424	306	243.968	193.912	663
Mittelbereich Dahn ²	11.742	54	36	30	30	.	16.432	756
Insgesamt	154.751	1.732	933	454	336	.	210.344	669

2 Landkreis Südwestpfalz (bis 1996 Landkreis Pirmasens) beziehungsweise Region Westpfalz.

3 Wohnungen in Wohngebäuden. Fortschreibung auf Basis der Ergebnisse der Gebäude- und Wohnungszählung (GWZ) 2022.

4 Ohne vorübergehende Stilllegungen. Die Daten sind mit Ergebnissen vor 2007 nicht vergleichbar.

5 Neubauproduktionen in Wohngebäuden ohne Baumaßnahmen im Bestand.

Quellen: Statistisches Landesamt Rheinland-Pfalz; Kraftfahrt-Bundesamt, Flensburg.

Stadt Karlsruhe | Amt für Stadtentwicklung – Statistikstelle | Statistisches Jahrbuch 2025.

noch Tabelle 1203

Strukturdaten für die Gemeinden im Raum Südpfalz

Gemeinde/Kreis	Sozialversicherungspflichtig beschäftigte Arbeitnehmer*innen am Arbeitsort am 30. Juni 2024			darunter im Wirtschaftsbereich ⁴			Zu-/Abnahme (-) der sozialversicherungspflichtig Beschäftigten in % seit		Arbeitslose am 30. Juni 2024	
	insgesamt	darunter Frauen	darunter Nicht-deutsche	Land- und Forstwirtschaft, Fischerei	Produzierendes Gewerbe	Dienstleistungsbereich	2023	2019	insgesamt	darunter Nicht-deutsche
Landkreis Germersheim										
Germersheim, Stadt	10.569	4.322	1.842	.	2.027	.	-0,9	-0,3	1.114	512
Wörth am Rhein, Stadt	15.605	3.444	3.237	.	11.867	3.738	-0,4	-8,9	386	144
VG Hagenbach, Stadt	2.877	1.094	1.029	.	1.191	.	1,2	13,6	215	.
VG Bellheim	2.978	1.155	755	109	922	1.947	4,7	25,5	334	85
VG Jockgrim	2.466	1.270	430	19	1.014	1.433	-1,2	-4,6	382	123
VG Kandel	4.153	2.198	929	88	862	3.203	-1,3	-5,1	313	.
VG Lingenfeld	2.981	1.358	902	312	701	1.968	-1,9	7,5	406	132
VG Rülzheim	4.003	1.943	532	.	1.425	.	-0,5	8,0	278	59
Landkreis Südliche Weinstraße										
VG Annweiler am Trifels	3.077	1.433	374	25	1.385	1.667	-3,4	-9,0	513	.
VG Bad Bergzabern	7.201	4.643	890	143	681	6.377	2,0	5,0	.	.
VG Edenkoben	5.497	2.109	1.237	313	2.287	2.897	-1,7	-3,7	502	.
VG Herxheim	5.255	2.669	955	62	1.728	3.465	0,5	7,4	331	.
VG Landau-Land	1.758	752	357	232	681	845	-5,0	-2,3	289	.
VG Maikammer	1.799	1.056	371	166	343	1.290	1,2	0,8	153	44
VG Offenbach a. d. Queich	7.659	3.091	987	39	1.897	5.723	-2,7	6,5	272	72
Mittelbereich Dahn²										
VG Dahner Felsenland	2.846	1.699	355	7	523	2.316	-1,1	-0,1	.	.
VG Hauenstein	1.962	1.026	196	6	857	1.099	-4,4	-1,5	.	.
Gesamtgebiet										
Kreisfreie Stadt Landau	25.685	13.290	3.467	98	4.087	21.500	-1,4	7,9	1.616	575
Landkreis Germersheim	45.632	16.784	9.656	544	20.009	25.079	-0,3	-1,0	3.428	1.231
Landkreis Südl. Weinstraße	32.246	15.753	5.171	980	9.002	22.264	-1,0	2,0	2.820	832
Südpfalz zusammen	103.563	45.827	18.294	1.622	33.098	68.843	-0,8	2,0	7.864	2.638
Mittelbereich Dahn ²	4.808	2.725	551	13	1.380	3.415	-2,5	-0,6	.	.
Insgesamt	108.371	48.552	18.845	1.635	34.478	72.258	-0,9	1,9	.	.

2 Landkreis Südwestpfalz (bis 1996 Landkreis Pirmasens) beziehungsweise Region Westpfalz.

4 Durch die Umstellung auf die Klassifikation der Wirtschaftszweige (WZ 2008) sind die Ergebnisse keinesfalls mit der bisherigen Systematik (WZ 2003) vergleichbar und es kommt zu einem Bruch in der Zeitreihe.

Quelle: Statistisches Landesamt Rheinland-Pfalz.

Stadt Karlsruhe | Amt für Stadtentwicklung – Statistikstelle | Statistisches Jahrbuch 2025.

Gebiet des Oberrheinrats/der Oberrheinkonferenz

Tabelle 1204

Fläche und Bevölkerung der Gebietseinheiten im Gebiet des Oberrheinrates/der Oberrheinkonferenz („EuroRegion Oberrhein“)

Gebietsgliederung	Bevölkerung insgesamt	Fläche in km ²	Einwohner*innen je km ²
Baden¹	2.587.437	8.146,3	318
Stadtkreis Baden-Baden	56.881	140,2	406
Stadtkreis Karlsruhe	309.050	173,4	1.782
Landkreis Karlsruhe	456.264	1.085,3	420
Landkreis Rastatt	230.737	738,4	312
Stadtkreis Freiburg im Breisgau	237.460	153,0	1.552
Landkreis Breisgau-Hochschwarzwald	272.558	1.378,3	198
Landkreis Emmendingen	169.787	679,8	250
Landkreis Ortenaukreis ²	444.858	1.860,0	239
Landkreis Lörrach	238.263	806,7	295
Landkreis Waldshut	171.579	1.131,2	152
Raum Südpfalz¹	314.347	1.511,7	208
Kreisfreie Stadt Landau	48.209	82,9	581
Landkreis Germersheim	131.383	463,3	284
Landkreis Südliche Weinstraße	113.031	639,9	177
Verbandsgemeinde Dahner Felsenland	13.575	215,6	63
Verbandsgemeinde Hauenstein	8.149	109,9	74
Region Alsace³	1.924.763	8.323,0	231
Departement Bas-Rhin	1.156.963	4.796,0	241
Arrondissement Haguenau-Wissembourg	245.084	1.429,0	172
Arrondissement Molsheim	104.667	777,0	135
Arrondissement Saverne	129.260	1.254,0	103
Arrondissement Sélestat-Erstein	160.566	997,0	161
Arrondissement Strasbourg	517.386	340,0	1.522
Departement Haut-Rhin	767.800	3.527,0	218
Arrondissement Altkirch	69.934	664,0	105
Arrondissement Colmar-Ribeauvillé	211.108	1.247,0	169
Arrondissement Mulhouse	357.005	709,0	504
Arrondissement Thann-Guebwiller	129.753	907,0	143
Nordwestschweiz⁴	1.603.147	3.588,0	447
Kanton Aargau	735.808	1.403,8	524
Kanton Basel-Stadt	201.384	37,0	5.450
Kanton Basel-Landschaft	301.323	517,7	582
Kanton Jura	74.840	838,5	89
Kanton Solothurn	289.792	790,5	367
Insgesamt	6.429.694	21.569,0	298

1 Baden, Raum Südpfalz: Stand 31. Dezember 2024.

2 Einschließlich gemeindefreie Gebiete Rheinau und Gutsbezirk Münsingen.

3 Summe Departements Bas-Rhin und Haut-Rhin. Résultats du recensement de la population 2022.

4 Stand 31. Dezember 2024. Definitive Ergebnisse.

Quellen: Statistisches Landesamt Baden-Württemberg und Landesamt Rheinland-Pfalz; Bundesamt für Statistik der Schweiz; Institut National de la Statistique et des Etudes Economiques (INSEE) Direction Régionale de Strasbourg; eigene Erhebungen.

Stadt Karlsruhe | Amt für Stadtentwicklung – Statistikstelle | Statistisches Jahrbuch 2025.

Conférence du Rhin Supérieur / Oberrheinkonferenz



Zones d'activité des Eurodistricts dans le cadre de l'appel à microprojets INTERREG V Rhin Supérieur Abgrenzung der Eurodistrikte im Rahmen des INTERREG-V-Oberrhein-Kleinprojektaufrufs

Réalisation / Erstellt: 01/2017

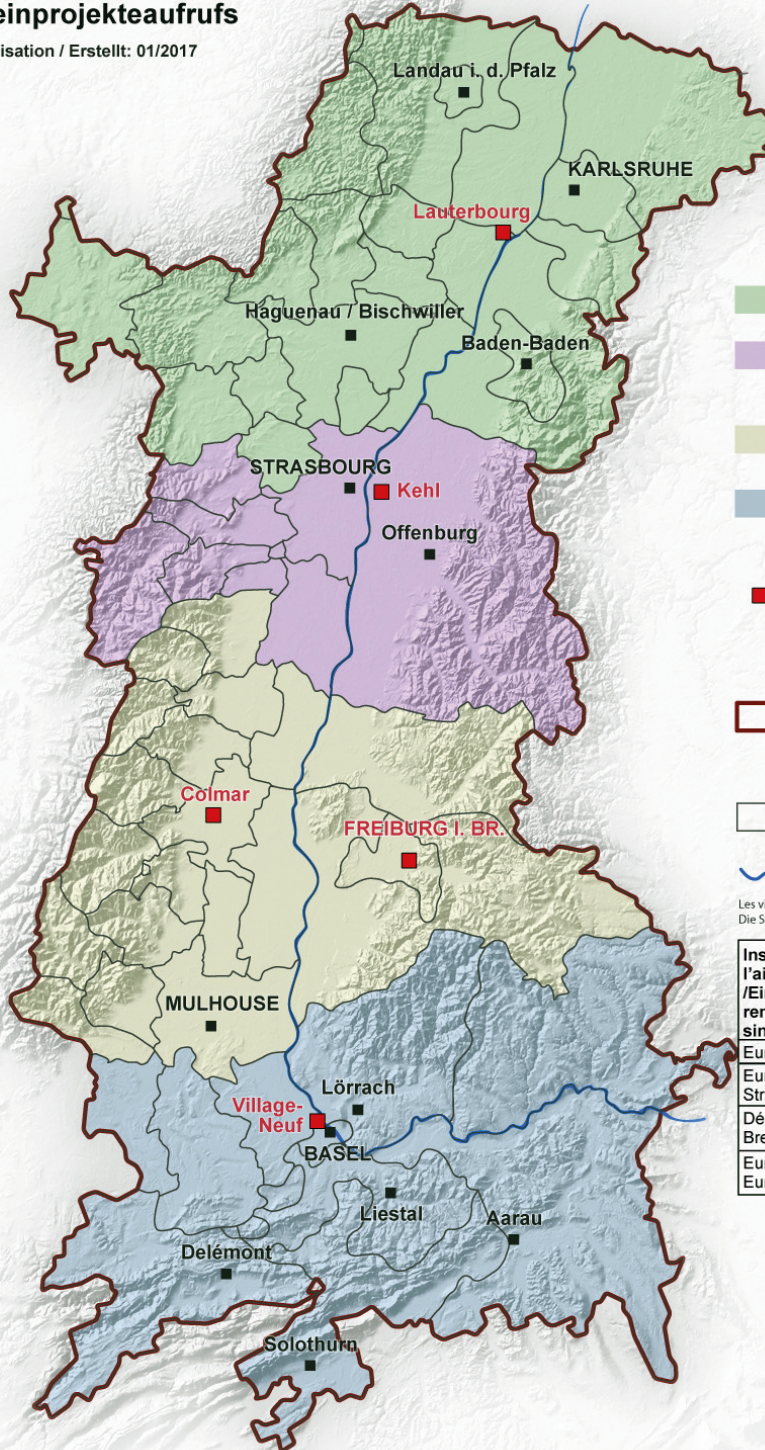

- Eurodistrict PaMiNa
Eurodistrikt PaMiNa
- Territoire élargi de l'Eurodistrict
Strasbourg-Ortenau
Erweitertes Gebiet des Eurodistrikts
Strasbourg-Ortenau
- Territoire élargi de l'Eurodistrict
Région Freiburg / Centre et Sud Alsace
Erweitertes Gebiet des Eurodistrikts
Région Freiburg / Centre et Sud Alsace
- Territoire élargi de l'Eurodistrict
Trinational de Bâle
Erweitertes Gebiet des Trinationalen
Eurodistricts Basel
- Sièges des institutions en charge de
l'animation et de l'aide au montage des
microprojets /
Sitze der Einrichtungen, die
Kleinprojekte animieren und bei ihrer
Antragsstellung behilflich sind
- Région Métropolitaine Trinationale
du Rhin Supérieur / Espace de la
Conférence du Rhin Supérieur et du
Conseil rhénan
- Trinationale Metropolregion Oberrhein /
Mandatsgebiet der Oberrheinkonferenz
und des Oberrheinrates
- Communautés de communes et
Communautés d'Agglomérations (F)
Landkreis - Kreisfreie Stadt (D)
Canton / Kanton (CH)
- Rhin / Rhein

Les villes de plus de 100 000 habitants sont en majuscules
Die Städte mit mehr als 100 000 Bewohnern sind in Großbuchstaben

Institutions en charge de l'animation et de l'aide au montage des microprojets / Einrichtungen, die Kleinprojekte animieren und bei ihrer Antragsstellung behilflich sind

Eurodistrict PaMiNa / Eurodistrikt PaMiNa
Eurodistrict Strasbourg-Ortenau / Eurodistrikt Strasbourg-Ortenau
Département du Haut-Rhin / Landratsamt Breisgau-Hochschwarzwald
Eurodistrict Trinational de Bâle / Trinationaler Eurodistrict Basel



Dépasser les frontières, projet après projet
Der Oberrhein wächst zusammen: mit jedem Projekt
INTERREG RHIN SUPERIEUR | OBERRHEIN



Cofinancé par l'UE: Fonds Européen de Développement Régional (FEDER)
Von der EU kofinanziert: Europäischer Fonds für regionale Entwicklung (EFRE)

Auteurs / Autoren : GeoRhena 2017
Sources / Grundlagen : GeoRhena 2017
SIGRS / GISOR 2016
MapID : 04_2017_237